



QUALITÉ PROFESSIONNELLE

MAILLE FINE PRÉPEINTE TOILE DE VERRE

**155
g/m²**

**100 cm
x
25 m**

GUIDE
D'INSTALLATION
Au verso de la boîte

**RENFORCE LES
MURS
& PLAFONDS**

**PROTECTION
DURABLE DU MUR**

**MISE EN ŒUVRE
FACILE**

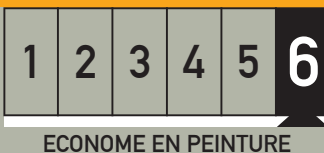
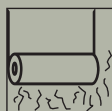

Vidéo
d'application



1020

– SAINT-GOBAIN ADFORS CZ, s.r.o.
Sokolovská 106, 570 21 Litomyšl, Czech Republic
N°DOP: DOP – 2 – Glass Fibre Wall Covering – 03
13

EN 15102:2007+A1:2011
P – 2 – Glass Fibre Wall Covering
Toile ou voile de verre à peindre

**MAILLE FINE PRÉPEINTE
– 25 m²**

Fabriquée en UE



8 590930 613484



Ne contient aucune substance dangereuse



*Information sur le niveau d'émission de substances volatiles dans l'air intérieur, présentant un risque de toxicité par inhalation, sur une échelle de classe allant de A+ (très faibles émissions) à C (fortes émissions).



INSTRUCTION

*Le mur doit être propre (pas de poussière, pas de tache de graisse), sec, lisse et imprimé.
La température ne doit pas être au-dessous de 8 °C.*

APPLICATION

- 1 Couper le lè de la hauteur du mur + 5/10 cm.
- 2 Encoller généreusement le mur au rouleau avec une colle vinylique appropriée (~200 g/m², +/- 10 %).
- 3 Afficher le lè à l'aplomb du mur et le maroufler à l'aide d'une spatule en plastique ou d'un rouleau propre.
- 4 Afficher bord à bord le lè suivant. Répéter les étapes 1, 2 et 3 pour finir la pièce.
- 5 Raser les excédents avec un cutter.
- 6 Appliquer la 1^{re} couche de peinture acrylique quand la colle est sèche (~1 jour). Appliquer la 2^{me} couche de peinture acrylique quand la peinture est sèche (~1 jour).

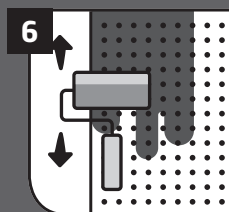
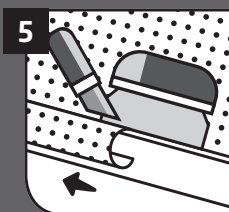
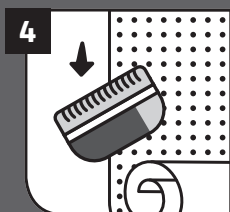
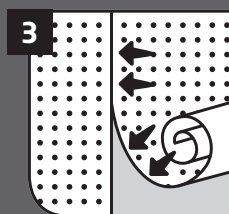
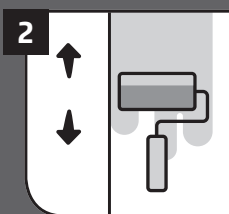
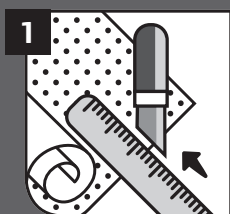

*La toile de verre est soigneusement inspectée avant son départ de l'usine mais doit aussi être contrôlée avant la pose.
Toute réclamation doit être accompagnée de cette étiquette et d'un échantillon représentatif du défaut.*