Size:140x160mm

Lexman

2 GUARANTEE YEARS

FR KIT SONNETTE SANS FIL, VIBRATION. SONNETTE PORTABLE AVEC BOUTON A PILE
ES KIT DE TIMBRE INALÁMBRICO PARA PUERTA, VIBRACIÓN. TIMBRE PORTÁTIL CON BOTÓN A PILAS.
PT KIT DE CAMPAINHA SEM FIOS, VIBRAÇÃO, CAMPAINHA PORTÁTIL COM BATERIA E BOTÃO
IT KIT CAMPANELLO WIRELESS CON VIBRAZIONE. CAMPANELLO PORTATILE CON PULSANTE A BATTERIA
EL ΑΣΥΡΜΑΤΟ ΚΙΤ ΓΙΑ ΜΕΤΑΛΛΙΚΟ ΚΟΥΟΥΝΙ ΘΥΡΑΣ, ΔΟΝΗΣΗ. ΦΟΡΗΤΟ ΚΟΥΟΥΝΙ ΜΕ ΚΟΥΜΠΙ ΜΠΑΤΑΡΙΑΣ.
UA ПОЛЬОВИЙ БЕЗРОДОВОГОУКУ ДЗВОНКИ ДО ОКОЧИ. ВІБРАЦІЯ. ДЗВОНЕК PRZENOŚNY Z PRZYCISKIEM NA BATERIE
RO КОМПЛЕТ БЕЗПРОТОВОРТО ДВЕРНОТО ДЗВОНКА, ВІБРАЦІЯ. ПОРТАТИВНИЙ ДЗВІНОК З АКУМУЛЯТОРНОЮ ЖИСНКОЮ
EN KIT DE SONERIE DE USA WI RELESS, CU VIBRATII. SONERIE PORTABILA CU BUTON CU BATERIE
DOORBELL KIT WIRELESS, VIBRATION. PORTABLE BELL WITH BATTERY BUTTON

D04 & D05
EAN: 3276000718451 3276000718468

FR Manuel d'Instructions | ES Manual de Instrucciones | PT Manual de Instruções
IT Manuale di Istruzioni | EL Εγχειρίδιο Οδηγιών
UA Керівництво По Збірці І Експлуатації | RO Manual de Instruciuni | EN Instructions Manual

20170108

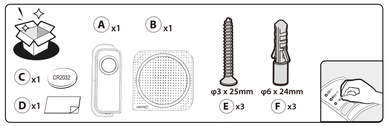

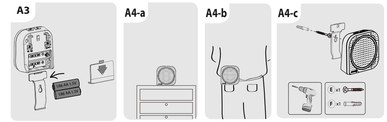

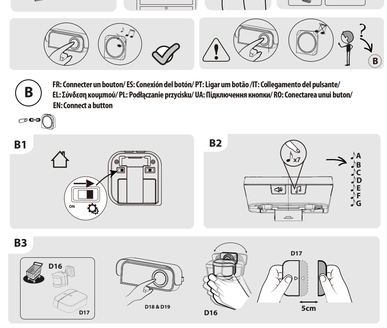

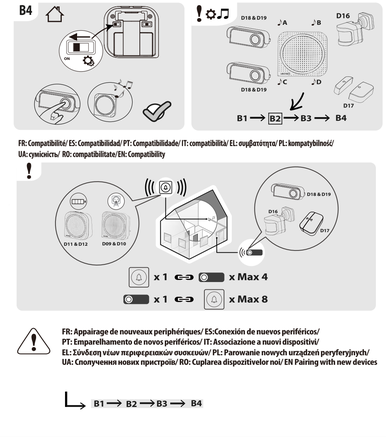

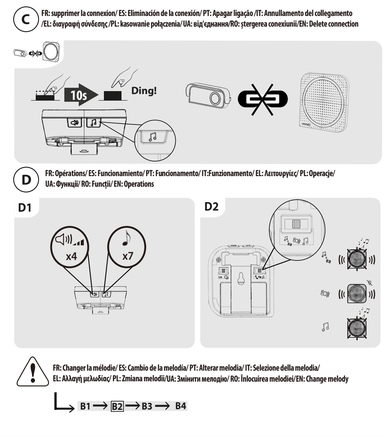

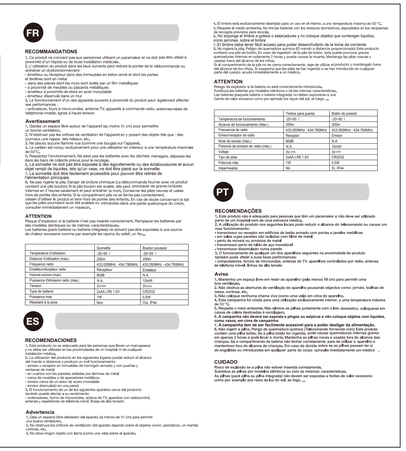

FR

RECOMMANDATIONS

1. Ce produit ne convient pas aux personnes utilisant un pacemaker et ne doit pas être utilisé à proximité d'un hôpital ou de toute installation médicale.
2. Ne pas ouvrir le boîtier du bouton-poussoir pendant le montage de la sonnette de la télécommande ou entamer un dysfonctionnement.
3. Ne pas exposer le produit à l'eau, immergez-le ou plonger et dont des parties
et fendres sont en métal.
4. Les ondes radio à micro-ondes sont isolée par un film métallique
à proximité de modules ou cascade métalliques.
- Amortiss à proximité de store en acier inoxydable.
- Amortissement à proximité de miroir.
5. Le fonctionnement d'un des appareils suivants à proximité du produit peut également affecter sa performance:
- Appareils émettant à micro-ondes, antenne TV, appareils à commande radio, antennes-relais de téléphonie mobile, lignes à haute tension

Avertissement

1. Gardez un espace libre autour de l'appareil (au moins 10 cm) pour permettre
une ventilation suffisante.
2. N'obstruez pas les orifices de ventilation de l'appareil ou placez des objets tels que : des journaux, des nappes, des rideaux.
3. Ne placez aucune flamme nue (comme une bougie) sur l'appareil.
4. Le système est conçu exclusivement pour une utilisation en intérieur, à une température maximale de 40°C.
5. Respectez l'environnement, Ne jetez pas les batteries avec les déchets ménagers, déposez-les dans les bacs de collecte prévus pour le recyclage.
6. Ne jetez pas les piles au feu. Ne rechargez pas, démontez ou des éclaboussures et ayant objet remplir de liquides, tels qu'un vase, ne doit être placé sur la sonnette
7. La sonnette doit être facilement accessible pour pouvoir être retirée de l'alimentation électrique.
8. Ne pas ingérer la pile. Danger de brûlure chimique Ce télécommande fournie avec ce produit contient une pile bouton. Si elle est avalée, elle peut provoquer de sérieuses brûlures internes en 2 heures seulement et peut entraîner la mort. Conservez les piles neuves et usagées hors de portée des enfants. Si vous pensez que des piles ont pu être avalées ou placées à l'intérieur de toute autre partie du corps, consultez immédiatement un médecin.

ATTENTION

1. Le remplacement de la batterie n'est pas insérée correctement, Remplacez les batteries par des modèles équivalents ou de mêmes caractéristiques.
Les batteries jeuds batterie ou batterie rechargeing ne doivent pas être exposées à une source de chaleur excessive comme par exemple les rayons du soleil, un feu,

	Tirette pour porte	Bouton poussoir
Température de fonctionnement	-20+50 ℃	-20+50 ℃
Distance d'utilisation (max)	200m	200m
Consommation de veille	Recepteur	0.5W
Niveau de sonore (max)	80dB	N.A.
Fréquence de emission de radio (max)	433.05MHz - 434.79MHz	433.05MHz - 434.79MHz
Radio Frèquence	Recepteur	N.A.
Sound level (max)	80dB	N.A.
Wireless power Power (max)	0.5W	0.5W
Voltage	3V~	3V~
Battery type	2xAA LR6 1.5V	CR2032
Max Power	1.5W	0.5W
Sign proof	Yes	Yes, IP44

ES

RECOMENDACIONES

1. Este producto no es adecuado para las personas que llevan un marcapasos
y no debe ser utilizado cerca de un hospital o de cualquier instalación médica.
2. No abra la caja
3. La utilización del producto en los siguientes lugares puede reducir el alcance
- Amortiguación cerca de una puerta de acero inoxidable.
- Amortiguación cerca de un espejo.
4. El funcionamiento de cualquier otro aparato siguientes no proximidad de producto también puede afectar a su rendimiento:
- Aparatos emisores de microondas, antena de TV, aparatos controlados por radio, antenas de radiofonía móvil, líneas de alta tensión.

Aviso

1. Mantenga un espacio libre alrededor del aparato (al menos de 10 cm) para permitir
una buena ventilación.
2. No obstruya las aberturas de ventilación del aparato depositando objetos como: periódicos, un mantel, cortinas, etc.
3. No sitúe ningún objeto con llama (como una vela) sobre el aparato.
4. Este compañeros fin cinata para uso utilizado exclusivamente interior, a una temperatura máxima de 40°C.
5. Respete el medio ambiente, No deseche las pilas junto/entre con o Bien desecados, colóquenos en los contenedores de recogida de pilas.
6. No caliente las pilas. No recargue, desmonte o cortocircuite las pilas.
7. La pulsadora sólo debe ser instalada por un adulto.
8. Ingerir la pila. Peligro de quemadura química El mando a distancia proporcionado este producto contiene una pila de botón. Si se traga, puede provocar quemaduras internas graves en tan solo 2 horas y puede llevar a muerte. Mantenga las pilas nuevas y usadas fuera de alcance de niños. Si cree que las pilas pueden haberse tragado o colocado en cualquier otra parte del cuerpo, acuda inmediatamente a un médico.

ATENCIÓN

1. Si el cambio de la batería no está correctamente insertada,
Sustituya las baterías por modelos idénticos o de las mismas características.
Las baterías de batería o batería recargable no deben estar expuestas a una fuente de calor excesiva como por ejemplo los rayos del sol, el fuego,

	Tirette pour porte	Bouton poussoir
Température de fonctionnement	-20+50 ℃	-20+50 ℃
Distance d'utilisation (max)	200m	200m
Consommation de veille	Recepteur	0.5W
Niveau de sonore (max)	80dB	N.A.
Fréquence de emission de radio (max)	433.05MHz - 434.79MHz	433.05MHz - 434.79MHz
Radio Frèquence	Recepteur	N.A.
Sound level (max)	80dB	N.A.
Wireless power Power (max)	0.5W	0.5W
Voltage	3V~	3V~
Battery type	2xAA LR6 1.5V	CR2032
Max Power	1.5W	0.5W
Sign proof	Yes	Yes, IP44

PT

RECOMENDAÇÕES

1. Este produto não é adequado para pessoas que têm um pacemaker e não deve ser utilizado
perto de um hospital ou de qualquer instalação médica.
2. A utilização do produto nos seguintes locais pode reduzir o alcance do telecomando ou causar um
- Amortecimento
- Amortecimento ou revestir em estilhaços de betão armado com portas e janelas metálicas
- Amortecimento perto de um espelho de aço inoxidável.
- perto de vidros ou armários de metal
- Amortecimento perto de tubos de aço inoxidável
- Amortecimento perto de um espelho de aço.
3. O funcionamento de qualquer um dos aparelhos seguintes na proximidade do produto também pode afetar a sua boa performance:
- Aparelhos de micro-ondas, antena de TV, aparelhos controlados por rádio, antenas de radiofonia móvel, linhas de alta tensão.

Aviso

1. Mantenha um espaço livre em redor do aparelho (pelo menos 10 cm) para permitir uma
boa ventilação.
2. Não obstrua as aberturas de ventilação do aparelho pousando objectos como: jornais, toalhas de mesa, cortinas, etc.
3. Não coloque nenhuma chama viva (como uma vela) em cima do aparelho.
4. Este compañeros fin cinata para uso utilizado exclusivamente interior, a uma temperatura máxima de 40°C.
5. Respeite o meio ambiente, Não deitem as pilhas juntamente com o lixo domestico, coloquem-nos em locais de recolha de pilhas usadas.
6. A campanha não deverá ser exposta a pingos ou salpicos e não colocar objetos com líquidos, como um vaso, em cima da campainha.
7. A campanha tem de ser facilmente acessível para a poder desligar da alimentação.
8. Não ingerir a pilha. Perigo de queimadura química O telecomando fornecido com este produto contém uma pilha de botão. Se for engolida, pode provocar queimaduras internas graves em apenas 2 horas e pode levar a morte. Mantenha as pilhas novas e usadas fora do alcance das crianças. Se o compartimento da bateria não fechar corretamente, pare de utilizar o aparelho e mantenha-o longe das crianças. Se pensar que as pilhas podem ter sido engolidas ou colocadas em qualquer outra parte do corpo, consulte imediatamente um médico.

CUIDADO

1. Risco de explosão se a pilha não estiver inserida corretamente,
Substitua as pilhas por modelos idênticos ou com as mesmas características.
As baterias de bateria ou bateria recarregável não devem ser expostas a fontes de calor excessivo como por exemplo aos raios do Sol, do calor, do fogo,

	Tirette pour porte	Bouton poussoir
Température de fonctionnement	-20+50 ℃	-20+50 ℃
Distance d'utilisation (max)	200m	200m
Consommation de veille	Recepteur	0.5W
Niveau de sonore (max)	80dB	N.A.
Fréquence de emission de radio (max)	433.05MHz - 434.79MHz	433.05MHz - 434.79MHz
Radio Frèquence	Recepteur	N.A.
Sound level (max)	80dB	N.A.
Wireless power Power (max)	0.5W	0.5W
Voltage	3V~	3V~
Battery type	2xAA LR6 1.5V	CR2032
Max Power	1.5W	0.5W
Sign proof	Yes	Yes, IP44

IT

RACCOMANDAZIONI

1. Questo prodotto non è adatto alle persone che usano un pacemaker e non deve essere usato nelle vicinanze di un ospedale o di qualsiasi installazione medica.
2. Non aprire la scatola del pulsante durante il montaggio della suoneria del telecomando o comportare un malfunzionamento.
3. Non esponete il prodotto in acqua/ di immerso/ ed/ o/ parti/ e/ fendere di metallo.
- le onde/ radio/ micro/ onde/ isolate/ da una/ pellicola/ metallica
- Ammortisci/ vicino/ a/ una/ porta/ in/ acciaio/ inox
- ammortisci/ vicino/ al/ specchio/ di/ acciaio/ inox.
- ammortisci/ vicino/ al/ specchio/ di/ acciaio/ inox.
4. Il funzionamento di uno dei seguenti dispositivi/ vicino/ al/ prodotto/ può/ anche/ ferire/ sotto/ a/ la/ sua/ prestazione/.
- Apparecchi/ fiere/ a/ microonde, antenna/ TV, dispositivi/ con/ telecomando/ radio, antenne/ per/ telefoni/ cellulari, linee/ ad/ alta/ tensione

Avvertenze

1. Mantenere uno spazio libero attorno al dispositivo (almeno 10 cm) per favorire una
ventilazione sufficiente.
2. Non coprirsi/ gli/ orifizi/ di/ aerazione/ del/ dispositivo/ posandovi/ oggetti/ come/ giornali, tovaglie, tende, etc.
3. Non porre nessuna fiamma nuda (come una candela) sul dispositivo.
4. Questo/ compagnia/ fine/ cinata/ è/ stata/ concepita/ esclusivamente/ per/ un/ utilizzo/ all'interno/ a/ una/ temperatura/ massima/ di/ 40°C.
5. Rispettate/ l'ambiente, Non gettate le batterie con i/ dei/ rifiuti/ domestici, depositate/ negli/ appositi/ contenitori/ di/ raccolta/ previsti/ per/ il/ riciclaggio.
6. Non/ gettate/ le/ batterie/ nel/ fuoco/ Non/ ricaricatele/ o/ di/ smontarle/ o/ di/ cortocircuitarle/ o/ di/ versarvi/ liquidi, ad/ esempio/ vasi.
7. Il campanello deve essere facilmente accessibile per poterlo scollegare dalla rete elettrica.
8. Non/ ingerire/ la/ batteria/ Pericolo/ di/ ustione/ chimica/ Questo/ telecomando/ fornito/ con/ questo/ prodotto/ contiene/ una/ batteria/ a/ bottone/ Se/ ingerita/ può/ provocare/ gravi/ ustioni/ interne/ nel/ giro/ di/ 2/ ore/ e/ può/ causare/ la/ morte/ Tenete/ le/ batterie/ nuove/ e/ usate/ fuori/ dalla/ portata/ dei/ bambini/ Se/ pensate/ che/ le/ batterie/ possano/ essere/ ingerite/ o/ collocate/ in/ qualsiasi/ altra/ parte/ del/ corpo/ consultare/ immediatamente/ un/ medico/.

ATTENZIONE

1. Rischio/ di/ esplosione/ se/ la/ batteria/ non/ è/ correttamente/ inserita,
Sostituire/ le/ batterie/ con/ modelli/ identici/ o/ dalle/ stesse/ caratteristiche.
Le/batterie/ batteria/ o/ batteria/ ricaricabile/ non/ devono/ essere/ esposte/ a/ una/ fonte/ di/ calore/ eccessiva/ come/ per/ esempio/ i/ raggi/ del/ sole, col/ fuoco,

	Tirette pour porte	Bouton poussoir
Température de fonctionnement	-20+50 ℃	-20+50 ℃
Distance d'utilisation (max)	200m	200m
Consommation de veille	Recepteur	0.5W
Niveau de sonore (max)	80dB	N.A.
Fréquence de emission de radio (max)	433.05MHz - 434.79MHz	433.05MHz - 434.79MHz
Radio Frèquence	Recepteur	N.A.
Sound level (max)	80dB	N.A.
Wireless power Power (max)	0.5W	0.5W
Voltage	3V~	3V~
Battery type	2xAA LR6 1.5V	CR2032
Max Power	1.5W	0.5W
Sign proof	Yes	Yes, IP44

PL

ZALECENIA

1. Produkt nie nadaje się dla osób używających rozrusznik serca i nie powinien być używany w pobliżu szpitala lub dowolnej instalacji.
2. Używanie urządzenia w następujących miejscach może zmniejszyć zasięg pilota zdalnego sterowania
- Amortyzacja w pobliżu drzwi ze stali nierdzewnej.
- Amortyzacja w pobliżu lustra ze stali nierdzewnej.
- Amortyzacja w pobliżu rur ze stali nierdzewnej.
- w pobliżu metalowych osłon lub szafek
- w pobliżu rur ze stali nierdzewnej.
- w pobliżu drzwi/okna/ze/ stali/ lub/ szafki
3. Działanie któregokolwiek z poniższych urządzeń w pobliżu urządzenia może również mieć wpływ na jego wydajność:
- kuchenka, kuchenka mikrofalowa, telewizja/ satelitarna, antena/ telewizyjna, radiowy/ pilot/ zdalnego/ sterowania, linii/ wysokiego/ napięcia, linii/ telefonii/ komórkowej

Ostrzeżenia

1. Wokół urządzenia należy zachować wolną przestrzeń (co najmniej 10 cm), aby zapewnić
wystarczającą wentylację.
2. Nie zasłaniać otworów wentylacyjnych urządzenia, umieszczając na nim przedmioty takich jak: gazety, obrusy, zasłony, etc.
3. Nie umieszczać otwartego ognia (np. świecy) na urządzeniu.
4. Urządzenie to jest przeznaczone do użytku wyłącznie w pomieszczeniach, o maksymalnej temperaturze wynosi 50°C.
5. Szanuje/ środowisko naturalne, Baterii nie należy wyrzucać razem z odpadami komunalnymi, należy oddawać/ do/ punktów/ zbiórczych/ przeznaczonych/ do/ recyklingu.
6. Nie/ wrzucać/ baterii/ do/ ognia/ Nie/ ładować/ ponownie/ lub/ rozbierać/ lub/ zwierzać/ lub/ wlewać/ płyny, na/ przykład/ wazon, nie/ powinien/ być/ umieszczony/ na/ dzwonku/.
7. Dzwonek musi być łatwo dostępny, tak aby można było odłączyć go od zasilania.
8. Nie/ połykać/ baterii/ Niebezpieczeństwo/ poparzenia/ chemicznego/ Pilot/ zdalnego/ dołączony do/ zestawu/ bateria/ guzikowa/ Połknięcie/ spowoduje/ poważne/ wewnętrzne/ poparzenia/ w/ ciągu/ zaledwie/ 2/ godzin/ i/ doprowadzi/ do/ śmierci/ Nowe/ i/ zużyte/ baterie/ należy/ przechowywać/ poza/ zasięgiem/ dzieci/ Jeśli/ sądzisz/ że/ baterie/ mogły/ zostać/ połknięte/ lub/ umieszczone/ w/ dowolnej/ innej/ części/ ciała/ skontaktuj/ się/ natychmiast/ z/ lekarzem/.

UWAGA

1. Istnieje/ ryzyko/ eksplozji/ jeśli/ bateria/ nie/ została/ prawidłowo/ włożona,
Wymienić/ baterie/ na/ identyczne/ lub/ o/ takich/ samych/ parametrach/ technicznych.
Baterie/ akumulator/ lub/ akumulatorowe/ baterie/ nie/ powinny/ być/ narażone/ na/ działanie/ czynników/ atmosferycznych/ takich/ jak/ zimna/ nadmierne/ ciepło/ np./ słońca, ognia,

	Tirette pour porte	Bouton poussoir
Température de fonctionnement	-20+50 ℃	-20+50 ℃
Distance d'utilisation (max)	200m	200m
Consommation de veille	Recepteur	0.5W
Niveau de sonore (max)	80dB	N.A.
Fréquence de emission de radio (max)	433.05MHz - 434.79MHz	433.05MHz - 434.79MHz
Radio Frèquence	Recepteur	N.A.
Sound level (max)	80dB	N.A.
Wireless power Power (max)	0.5W	0.5W
Voltage	3V~	3V~
Battery type	2xAA LR6 1.5V	CR2032
Max Power	1.5W	0.5W
Sign proof	Yes	Yes, IP44

UA

РЕКОМЕНДАЦІЇ

1. Цей виріб не підходить для людей, що використовують кардіостимулятор, і його не можна використовувати поблизу лікарень або медичних установ.
2. Не відкривайте корпус кнопки дзвінка при монтажі дзвінка дистанційного керування або перешкоди до несправності.
3. Не піддавайте виріб дії води, не занурюйте його у водойму і не
дозволяйте їм вмокати
- Амортизація поблизу сталевих дверей.
- Амортизація поблизу сталевих дзеркал.
- Амортизація поблизу сталевих труб.
- Амортизація поблизу сталевих шаф.
- Амортизація поблизу сталевих дверей/вікна/ та/ шаф.
- Амортизація поблизу сталевих труб.
4. Робота/ будь-якого/ з/ наведених/ нижче/ пристроїв/ поблизу/ пристрою/ може/ негативно/ позначитися/ на/ його/ ефективності/.
- Апарати/ мікрохвильового/ випромінювання, антена/ телевізора, радіокерований/ пристрій, передавальні/ антени/ мобільного/ зв'язку/ лінії/ високої/ напруги.

Попередження

1. Залишіть/ навколо/ пристрою/ вільне/ місце/ (принаймні/ 10 см) для/ забезпечення/ хорошої/ вентиляції.
2. Не/ перекривайте/ вентиляційні/ отвори/ пристрою/ такими/ предметами/ як/ газети/, скатерті/, занавіски/, тощо.
3. Не/ ставте/ на/ пристрій/ будь-/ який/ предмет/ з/ вогнем/.
4. Не/ експлуатуйте/ пристрій/ при/ дотриманні/ температурного/ режиму/ понад/ 50°C.
5. Поважайте/ навколишнє/ середовище/, Не/ викидайте/ батареї/ з/ побутовими/ відходами/, покладіть/ в/ спеціальні/ контейнери/ для/ збору/ на/ переробку/.
6. Не/ перекидайте/ батареї/ дрова/ вогонь/ одяг/ Не/ заряджайте/ повторно/ або/ розбирайте/ або/ замикайте/ або/ наливайте/ рідини/, наприклад/ вазу/.
7. Дзвінок/ повинен/ бути/ легкодоступним/ для/ відключення/ від/ електричної/ мережі/.
8. Не/ ковтати/ батарейку/ Небезпека/ хімічного/ опіку/ Пульт/ дистанційного/ керування/ поставляється/ з/ цим/ виробом/ містить/ кнопкову/ батарею/ Ковтання/ спричинить/ серйозні/ внутрішні/ опіки/ за/ 2/ години/ і може/ призвести/ до/ смерті/ Тримайте/ нові/ і/ використані/ батареї/ подалі/ від/ дітей/ Якщо/ ви/ вважаєте/ що/ батареї/ могли/ бути/ проковтнуті/ або/ розміщені/ в/ будь-/ якій/ іншій/ частині/ тіла/ негайно/ зверніться/ до/ лікаря/.

УВАГА

1. Ризик/ вибуху/ якщо/ батарея/ не/ вставлена/ правильно/,
Замінити/ батареї/ на/ аналогічні/ або/ з/ такими/ технічними/ характеристиками/.
Батареї/ акумулятор/ або/ акумуляторні/ батареї/ не/ повинні/ бути/ піддані/ впливу/ джерел/ тепла/ на/ кшталт/ сонячного/ світла/ і/ вогню/.

	Tirette pour porte	Bouton poussoir
Température de fonctionnement	-20+50 ℃	-20+50 ℃
Distance d'utilisation (max)	200m	200m
Consommation de veille	Recepteur	0.5W
Niveau de sonore (max)	80dB	N.A.
Fréquence de emission de radio (max)	433.05MHz - 434.79MHz	433.05MHz - 434.79MHz
Radio Frèquence	Recepteur	N.A.
Sound level (max)	80dB	N.A.
Wireless power Power (max)	0.5W	0.5W
Voltage	3V~	3V~
Battery type	2xAA LR6 1.5V	CR2032
Max Power	1.5W	0.5W
Sign proof	Yes	Yes, IP44

RO

RECOMANDĂRI

1. Acest produs nu este potrivit persoanelor care folosesc un pacemaker și nu trebuie folosit în
apropiere unei spitalului sau unei instalații medicale.
2. Nu deschideți/ produsul/ în/ timpul/ montarii/ pentru/ reduce/ acțiunea/ telecomenzii sau poate cauza defecțiunea.
- amortizor sau receptor în mișcărilor din lemnul armat și din cimentul cu sau fierurile sunt din metal.
- Amortizor în apropiere de ușile din oțel inoxidabil.
- Amortizor în apropiere de oglinzile din oțel inoxidabil.

Replace battery only with the same or equivalent type.
Batterie (battery pack or batteries installed) shall not be exposed to excessive heat such as sunshine, fire or the light.

	Doorbell	Button
Operating temperature	-20+50 ℃	-20+50 ℃
Operating distance (max)	200m	200m
Radio Frequency	433.05MHz - 434.79MHz	433.05MHz - 434.79MHz
Radio Frequency	Receiver	N.A.
Sound level (max)	80dB	N.A.
Wireless power Power (max)	0.5W	0.5W
Voltage	3V~	3V~
Battery type	2xAA LR6 1.5V	CR2032
Max Power	1.5W	0.5W
Sign proof	Yes	Yes, IP44

FR Ce produit appartient à la catégorie de deuxième 2
ES Este producto pertenece a receptores de categoría 2
PT Este produto pertence a receptores de categoria 2
IT Questo prodotto appartiene ai ricevitori di categoria 2
EL Αυτό το προϊόν είναι δέκτης κατηγορίας 2
PL Ten produkt należy do odbiorników kategorii 2
UA Цей виріб відноситься до 2 категорії приймача
RO Acest produs face parte din categoria 2 de receptor
EN This product belongs to receiver category 2

	Doorbell	Button
Température de fonctionnement	-20+50 ℃	-20+50 ℃
Distance d'utilisation (max)	200m	200m
Consommation de veille	Recepteur	0.5W
Niveau de sonore (max)	80dB	N.A.
Fréquence de emission de radio (max)	433.05MHz - 434.79MHz	433.05MHz - 434.79MHz
Radio Frèquence	Recepteur	N.A.
Sound level (max)	80dB	N.A.
Wireless power Power (max)	0.5W	0.5W
Voltage	3V~	3V~
Battery type	2xAA LR6 1.5V	CR2032
Max Power	1.5W	0.5W
Sign proof	Yes	Yes, IP44

EN

RECOMMENDATIONS

1. This product is not suitable for people with heart pacemakers, and does not adapt to the use near hospitals and medical facilities.
2. Use this product in the following places may shorten remote control distance, even function failure:
- Set push and receiver have metal doors and windows and reinforced concrete building structure block
- Set has a metal film insulation material
- around have rose metal furniture or cabinets
- metal the ball push with stainless steel strips shade
- Set near metal pipes and cabinets
3. Use of the following devices nearby the product may also affect the product performance
- computers, microwave ovens, wireless intercom, wireless computer aircraft, the RF wireless remote control, TV antenna, radio-controlled devices, mobile phone relay antenna, high voltage transformer, a variety of radio interference

Warning

1. Keep minimum distance (10cm, we suggest, could changes around the apparatus for sufficient ventilation.
2. Ventilation ofpenings should not be impeded by covering the ventilation openings with items, such as newspapers, tablecloths, curtains, etc.
3. No naked fire sources, such as lighted candles, should be placed on the apparatus.
4. This compañeros fin cinata is designed for use only in indoor locations, at a maximum temperature 50°C.
5. Attention should be shown to the environment aspects of battery disposal. Don't throw used batteries in dustbin. Please contact the importer in order to protect the environment.
6. Do not throw batteries into fire. Do not recharge, disassemble or short circuit batteries and flat objects filled with liquids, such as vases, shall be placed on the doorbelles.
7. The bell must be easily accessible to be able to remove it from main power.
8. Do not ingest the battery. Chemical burn danger The remote control supplied with this product contains a coin button cell battery. If the coin button cell battery is swallowed, it can cause severe internal burns in just 2 hours and can lead to death. Keep new and used batteries away from children. If you think batteries might have been swallowed or placed inside any part of the body, seek immediate medical attention.

Caution

Danger of explosion if battery was incorrect replaced.

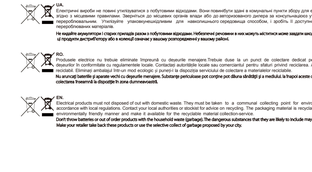
FR. Les produits électriques ne doivent pas être jetés avec les déchets ménagers. Ils doivent être déposés dans un point de collecte dédié pour une élimination respectueuse de l'environnement conformément à la réglementation locale. Renseignez-vous auprès de votre collectivité locale ou de votre point de vente concernant les modalités de collecte. Les piles et les batteries doivent être retirées du produit avant sa mise au rebut. Ils doivent être déposés dans un point de collecte dédié pour une élimination respectueuse de l'environnement. Le meilleur lieu pour le déposer est le point de collecte de votre commune.
Ne pas jeter les piles et les appareils hors d'usage avec les ordures ménagères. Les substances dangereuses qu'ils sont susceptibles de contenir peuvent nuire à la santé et à l'environnement. Faites reprendre ces appareils par votre distributeur ou utilisez les moyens de collecte sélective mis à votre disposition par votre commune.
ES. Los productos eléctricos no pueden tirarse con la basura. Hay que depositarlos en un punto de recogida dedicado para una eliminación respetuosa con el entorno conforme con la reglamentación local. Pónganse en contacto con su colectividad local o su revendedor para cualquier información sobre el reciclado. Los materiales de envase son reciclables. Eliminar los materiales de envase de manera respetuosa con el entorno y ponerlos a disposición de los sectores de reciclado.
No deseche las baterías ni los electrodomésticos viejos junto con la basura doméstica. Las sustancias peligrosas que pueden contener pueden perjudicar la salud y el medio ambiente. Recicle estos productos a través de su distribuidor o utilice los contenedores selectivos a su disposición en su comunidad.
PT. Os produtos elétricos não podem ser eliminados juntamente com os resíduos domésticos. Devem ser entregues num ponto de recolha para serem eliminados de forma ecológica, em conformidade com os regulamentos locais. Contacte as autoridades locais ou o seu revendedor para obter conselhos sobre reciclagem. O material da embalagem é reciclável. Elimine a embalagem de forma ecológica e entregue-a no seu ponto de reciclagem mais próximo.
Não jogue as pilhas e aparelhos antigos com o lixo doméstico. As substâncias perigosas que possam conter podem prejudicar a sua saúde e o meio ambiente. Leve estes produtos de volta ao distribuidor ou use os meios de reciclagem à sua disposição na sua área.
IT. Gli apparecchi elettrici non devono essere smaltiti come se fossero rifiuti domestici. Deve essere portato presso un centro di raccolta per uno smaltimento di rispetto, rispettivo dell'ambiente nelle normative locali. Informarsi presso le autorità locali o il vostro distributore per informazioni sul riciclaggio. Il materiale d'imballaggio è riciclabile. Smaltire il materiale d'imballaggio nel rispetto dell'ambiente e all'interno di servizio di raccolta del materiale riciclabile.
Non gettare le pile e le apparecchiature fuori uso insieme ai rifiuti domestici. Le sostanze dannose contenute in esse possono nuocere alla salute dell'ambiente. Restituire questi materiali al distributore o utilizzare le raccolte differenziate organizzate dal comune.
EL. Τα ηλεκτρικά προϊόντα δεν πρέπει να απορρίπτονται μαζί με τα οικιακά απορρίμματα. Πρέπει να μεταφερθούν σε ένα κοντινό σημείο συλλογής, για ανακύκλωση με τρόπο φιλικό προς το περιβάλλον σύμφωνα με τους τοπικούς κανονισμούς. Επικοινωνήστε με τις τοπικές αρχές ή με τους κατόχους αποθεμάτων για πληροφορίες σχετικά με τη συλλογή. Τα υλικά συσκευασίας είναι ανακυκλώσιμα. Απορρίψτε τη συσκευασία με τρόπο φιλικό προς το περιβάλλον και μεταφέρετε τη συσκευασία στο πλησιέστερο σημείο συλλογής υλικών ανακύκλωσης.
Τα σβησμένα κατά σειρά μπαταρίες μπαταρίες φορτιζόμενες πακετάρισμα και ηλεκτρικοί κυκλώματα δεν πρέπει να ρίχνονται στα οικιακά απορρίμματα. Πρέπει να μεταφέρονται σε ένα κοντινό σημείο συλλογής, ώστε να εξασφαλιστεί η σωστή ανακύκλωση. Η ελαττωματική πυροβολισμός του ήχου μπορεί να