

# FICHE TECHNIQUE CUVES D'EAU



<https://www.schuetz-energy.net/schuetz-iberica/es/>

## AQUABLOCK MOD. 750 I No. d'art. 996130



### DONNÉES TECHNIQUES

<b>Longueur</b>	735 mm
<b>Largeur</b>	735 mm
<b>Hauteur</b>	1.653 mm
<b>Poids</b>	23 kg env.

Réservoir en PE-AD bleu amélioré avec protection UV pour le stockage d'eau potable et d'autres liquides chimiquement compatibles. Couvercle supérieur DN 250, possibilité de montage de flotteur et/ou trop-plein. Garantie de 10 ans.

### Accessoires et pièces détachées

- **Kit A** pour la première cuve d'une batterie art. 4011841
- **Kit B** pour chaque cuve complémentaire art. 4011842
- **Couverde** 292mm ref. 3113835
- **Collier** 32x0,80x295 art. 2012670
- **Joint plat** 68\*84\*4 (adaptateur sortie 2") art. 589802
- **Indicateur de niveau universel** art. 585882
- **Couverde de revision** S75\*6 art. 673781
- **Joint** 54\*4 pour couvercle de revision art. 476137
- **Adaptateur sortie à 2"** art. 3007532

# FICHE TECHNIQUE CUVES D'EAU

**SCHÜTZ**  
ENERGY SYSTEMS

[www.schuetz.net](http://www.schuetz.net)

KITS

## AQUABLOCK MOD. 750 I No. d'art. 996130

KIT A



Art. 4011841

KIT B

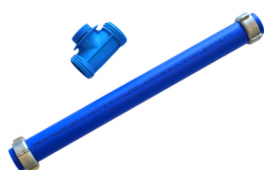

Art. 4011842

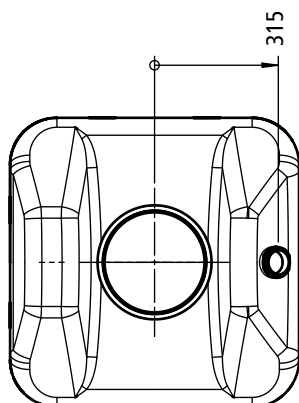
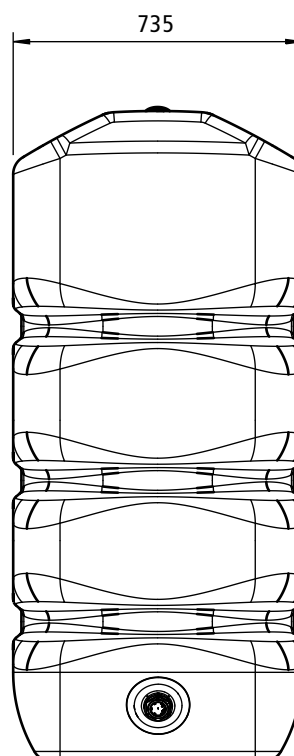
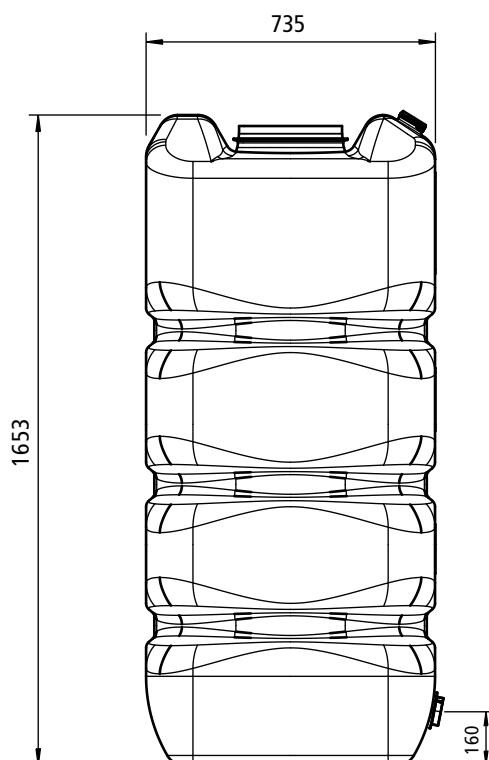

Inclinaison:

