Vasi

i.life A



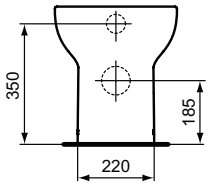

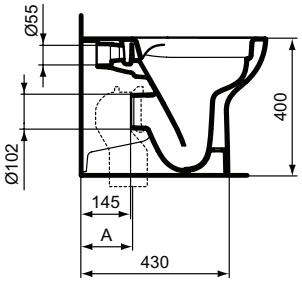

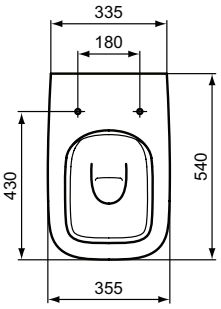

	T002767	J324867	J324867 + T002867	T002667	T682067
A	50 - 90	125 - 140	105 / 160	160 - 190	210

Codice: **T463101**

Vaso a terra RimLS+

Vaso a terra RimLS+ universale per installazione filo parete Grazie allo scarico traslato che copre distanze dal muro comprese tra i 50 e i 190 mm (attraverso le apposite curve tecniche da ordinare separatamente) può essere installato senza dover apportare delle modifiche agli impianti esistenti. Da completare con sedile chiusura normale T453001/T481201 oppure rallentata T453101/T481301. Fissaggi a pavimento inclusi. Dotato della tecnologica di scarico RimLS+ che garantisce un'ottimale pulizia del bacino ad ogni risciacquo e una facile pulizia grazie all'assenza di recessi. Da abbinare al bidet T464101. Certificato per lo scarico a 4/2,6 litri.

Colore: 01 - Bianco

Scopri piú dettagli:

Montaggio:	Filoparete
Peso netto (kg):	24.2
Designer:	Palomba Serafini Associati

Ideal Standard (Italia) Srl
Via Giosuè Borsi 9, 20143 Milano, Italia - Tel: +39 (0)2 28881
Email: info@idealstandard.it - Web: www.idealstandard.it