Spaceo

5 YEAR GUARANTEE

METAL SHELVES

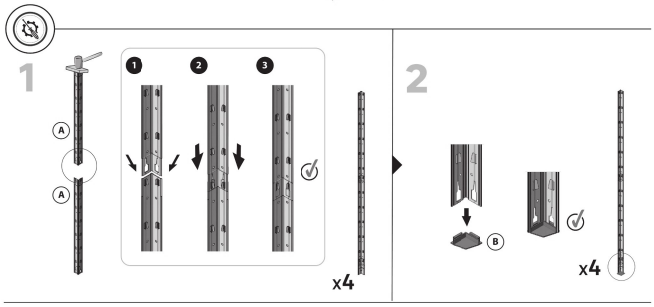

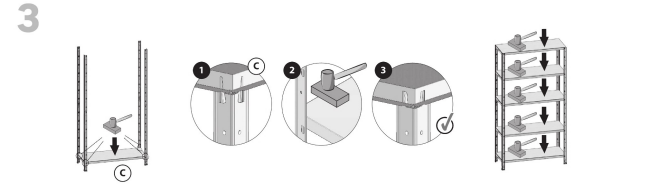

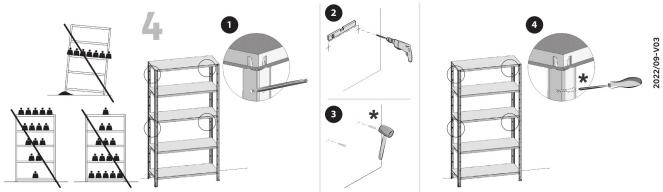

FR / IMPORTANT, À CONSERVER POUR CONSULTATION ULTÉRIEURE : À LIRE ATTENTIVEMENT
ES / IMPORTANTE, CONSERVAR PARA CONSULTAR POSTERIORMENTE: LEER ATENTAMENTE
PT / IMPORTANTE CONSERVAR PARA FUTURAS CONSULTAS: POR FAVOR, LEIA COM ATENÇÃO
IT / IMPORTANTE, DA CONSERVARE PER ULTERIORE CONSULTAZIONE: DA LEGGERE ATTENTAMENTE
EL / ΣΗΜΑΝΤΙΚΟ! ΚΡΑΤΗΣΤΕ ΤΟ ΓΙΑ ΜΕΛΛΟΝΤΙΚΗ ΑΝΑΦΟΡΑ.ΔΙΑΒΑΣΤΕ ΤΟ ΠΡΟΣΕΚΤΙΚΑ
PL / WAŻNE, PRZECZYTAĆ UWAŻNIE I ZACHOWAĆ NA PRZYSZŁOŚĆ
UA / ВАЖЛИВО - ЗБЕРЕГТИ ДЛЯ ПОДАЛЬШОГО ВИКОРИСТАННЯ: ЧИТАТИ УВАЖНОГО
RO / IMPORTANT, A SE PASTRA PENTRU CONSULTAREA ULTERIOARA: CITIȚI CU ATENȚIE
BR / IMPORTANTE CONSERVAR PARA FUTURAS CONSULTAS: POR FAVOR, LEIA COM ATENÇÃO
EN / IMPORTANT, TO BE RETAINED FOR FUTURE REFERENCE: PLEASE READ CAREFULLY.

2022/09-V03

FR/

ASSEMBLAGE

Positionner la première tablette à une hauteur inférieure à 10 cm du sol (pour garantir la stabilité des ceintures). Répéter les tablettes restantes de manière équilibrée par rapport à la hauteur totale de l'étagère.

AVERTISSEMENT

Pour éviter tout risque de chute, de blessure, ce meuble doit être solidement fixé au mur. Vérifier la pertinence et la solidité du mur afin de s'assurer que le mur puisse supporter la charge du meuble/de l'objet et résister aux forces générées au niveau des fixations. Un montage mal effectué peut provoquer la chute du meuble/de l'objet et des blessures graves. Pour plus d'informations concernant l'installation, demandez conseil à un vendeur spécialisé ou contactez un professionnel.

★ Utiliser des vis, rondelles et chevilles adaptées au type de matériau de votre mur. Celles-ci ne sont pas incluses. Pour plus d'informations concernant les vis et fixtures adaptées à votre mur, adressez-vous à un vendeur spécialisé.

CHARGE

Disposer la charge sur les tablettes uniformément, ne pas dépasser la charge maximale indiquée. Poser uniquement les colis sur les tablettes, ne pas les laisser tomber. Ne pas utiliser les étages uniquement à la main, à partir du côté long (frontal).

MAINTENANCE ET NETTOYAGE

Contrôler la structure périodiquement (tous les 6 mois). Vérifier si les tablettes sont correctement ancrées dans les cornières.

Contrôler régulièrement la planéité des tablettes et la perpendicularité des cornières. Contrôler l'état général de la structure. En cas d'anomalies (déformations, ruptures, oxydations excessives, etc.), remplacer immédiatement les parties endommagées ou défectueuses. L'étagère doit être installée dans un environnement fermé et non exposé à l'humidité. Nettoyer l'étagère en utilisant des gants de protection.

AVERTISSEMENTS!

- LE FABRICANT DÉCLINE TOUTE RESPONSABILITÉ EN CAS DE MONTAGE NON CONFORME.
- ÉTAGÈRE À USAGE DOMESTIQUE UTILISÉE UNIQUEMENT POUR LE STOCKAGE DE MATÉRIAUX. TOUT AUTRE USAGE EST INTERDIT !
- LE FABRICANT DÉCLINE TOUTE RESPONSABILITÉ EN CAS D'UTILISATION NON CONFORME.

ES/

MONTAJE

Mantenga el primer estante a una altura inferior a 10 cm del suelo (para garantizar la estabilidad de los cinturones). Subdivida los estantes restantes de manera más equilibrada posible respecto a la altura total de la estantería.

ADVERTENCIA

Para evitar cualquier riesgo de caída o lesiones, el mueble u objeto debe anclarse firmemente a la pared. Compruebe la adecuación y la solidez de la pared para asegurarse de que pueda soportar el peso del mueble u objeto y resistir las fuerzas que se producirán en los fijadores. Un montaje inadecuado puede causar la caída del mueble u objeto y que se produzcan lesiones graves. Para más información sobre la instalación, pregunte a un vendedor especializado o recurra a un profesional.

★ Utilice tornillos, arandelas y tacos adecuados para el material de su pared. El producto no incluye la tornillería ni los tacos. Para más información sobre los tornillos y los fijadores más adecuados para su pared, pregunte a un vendedor especializado.

CARGA

Disponga la carga sobre los estantes distribuida de manera uniforme; sin superar la capacidad máxima indicada. Coloque únicamente los paquetes en los estantes y no los deje caer. Cargue los estantes solamente de forma manual y por el lado frontal (el más largo).

MANTENIMIENTO Y LIMPIEZA

Inspeccione la estructura periódicamente (cada seis meses). Verifique si los estantes están correctamente anclados en las cornisas. Controle regularmente la planeidad de los estantes y la perpendicularidad de las cornisas. Controle el estado general de la estructura. En el caso de que se descubran anomalías (deformaciones, roturas, oxidaciones excesivas, etc.), sustituya inmediatamente las piezas dañadas o defectuosas.

La estantería tiene que mantenerse en un lugar cerrado y no expuesto a humedad. Limpie la estantería utilizando guantes de trabajo.

¡ADVERTENCIAS!

- EL FABRICANTE DECLINA TODA RESPONSABILIDAD EN CASO DE UN MONTAJE INCORRECTO.
- ESTA ESTANTERÍA TIENE COMO FIN EXCLUSIVO Y EXCLUSIVAMENTE PARA ALMACENAJE DE MATERIALES. ¡QUEDA PROHIBIDO CUALQUIER OTRA UTILIZACIÓN!
- EL FABRICANTE DECLINA TODA RESPONSABILIDAD EN CASO DE UNA UTILIZACIÓN INCORRECTA.

PT/

MONTAGEM

Posicionar a primeira prateleira a uma altura inferior a 10 cm do chão (para garantir a estabilidade das cintarenas). Subdivida as prateleiras restantes de maneira equilibrada da altura total da prateleira.

AVISO

Para evitar qualquer risco de queda ou lesões graves, o móvel/o objeto deve ser fixado firmemente à parede. Verifique a adequabilidade e solidez da parede para se certificar de que pode suportar a carga do móvel/objeto e resistir às forças aplicadas ao nível das fixações. Uma montagem inadequada pode causar a queda do móvel/do objeto e ferimentos graves. Para mais informações sobre a instalação, pergunte a um vendedor especializado ou contacte um profissional.

★ Utilize parafusos, anilhas e buchas adequados ao tipo do material da sua parede. O produto não inclui a ferrolharia nem as buchas. Para mais informações sobre os parafusos e ferragens adequados à sua parede, consulte um vendedor especializado.

CARGA

Disponha a carga nas prateleiras uniformemente, não excedendo a carga máxima indicada. Colocar cuidadosamente as embalagens.

nas prateleiras, não deixar cair de repente. Carregar unicamente à mão, a partir do parte da frente (o lado longo).

MANUTENÇÃO E LIMPEZA

Verifique a estrutura periodicamente (cada seis meses). Verifique se as prateleiras estão corretas ranhuras nas cantoneiras.

Verifique regularmente a planeidade das prateleiras e a perpendicularidade das cantoneiras. Verifique o estado geral da estrutura. Em caso de anomalias (deformações, roturas, oxidação excessiva, etc.), substitua imediatamente as peças danificadas ou defeituosas.

A prateleira deve ser instalada num ambiente fechado e não exposto à humidade. Limpar a prateleira usando luvas de protecção.

ADVERTÊNCIAS!

- O FABRICANTE DECLINA TODA RESPONSABILIDADE EM CASO DE MONTAGEM INCORRETA.
- AS PRATELEIRAS SÃO DEVIDAMENTE UTILIZADAS PARA A ARMAZENAGEM DE MATERIAIS. QUALQUER OUTRA UTILIZAÇÃO É PROIBIDA!
- O FABRICANTE NÃO ACEITA QUALQUER RESPONSABILIDADE NO CASO DE UTILIZAÇÃO IMPRÓPRIA.

IT/

MONTAGGIO

Posizionare il primo piano ad una altezza inferiore a 10cm dal pavimento (ancora per garantire una cornetta terminale di mantenimi).

Suddividere i rimanenti piani in maniera il più possibile equilibrata rispetto all'altezza totale delle scaffalle.

ATTENZIONE

Per evitare un eventuale rischio di ribaltamento, il mobile/l'oggetto deve essere saldamente fissato alla parete. Verificare l'adeguatezza e la solidità della parete per essere sicuri che la stessa possa sopportare il carico del mobile/dell'oggetto e resistere alle forze generate a livello di fissaggio. Un montaggio inadeguato può causare la caduta del mobile/dell'oggetto e lesioni gravi alle persone. In caso di dubbio circa l'installazione, rivolgetevi a un venditore specializzato o contattate un professionista.

★ Utilizzate viti, rondelle e tasselli (non inclusi) adeguati al materiale della vostra parete. Per informazioni su viti e fissaggi adatti alla vostra parete, rivolgetevi a un venditore specializzato.

CARICA

Disporre il carico sui piani in modo uniformemente distribuito, non superando la portata massima dichiarata. Posare i pacchi sui piani, non lasciarli cadere. Caricare i piani solo in modo manuale e dal lato lungo (frontale).

MANUTENZIONE E PULIZIA

Controllare la struttura periodicamente (ogni 6 mesi). Controllare il corretto ancoraggio alloggiamento dei piani nei montanti.

Controllare regolarmente la planarità dei piani e la perpendicularità dei montanti. Controllare lo stato generale della struttura nel caso si riscontrassero anomalie (deformazioni, rotture, ossidazioni eccessive ecc.), sostituire immediatamente le parti danneggiate o difettose. La scaffale deve essere tenuto in ambiente chiuso e non soggetto ad umidità. Pulire lo scaffale indossando guanti da lavoro.

AVVERTENZE!

- IL COSTRUTTORE DECLINA OGNI RESPONSABILITÀ IN CASO DI MONTAGGIO NON CONFORME.
- LA PRESENTE SCAFFALATURA VIENE ESSERE UTILIZZATA SOLO ED ESCLUSIVAMENTE PER LO STOCCAGGIO DI MATERIALI. OGNI ALTRO UTILIZZO È VIETATO!
- IL COSTRUTTORE DECLINA OGNI RESPONSABILITÀ IN CASO DI UN UTILIZZO NON CONFORME.

EL/

ΣΥΝΑΡΜΟΛΟΓΗΣΗ

Τοποθετήστε το πρώτο ράφι σε ύψος χαμηλότερο από 10cm από το πάτωμα (κατά τον εξασφαλίζετε ότι οι ρυθμίζουν ζώνα σταθερές).

Υποδιαίρεσης τα υπόλοιπα ράφια σε τρόο μετά τους σύστοιχοι με βάση το συνολικό ύψος της ραφέρας.

ΠΡΟΕΙΔΟΠΟΙΗΣΗ

Για την αποφυγή επικινδύνου κινδύνου ανατροπής, τα έπιπλο/ το πνεύμα πρέπει να στερεώνεται σταθερά στον τοίχο. Βεβαιωθείτε για την καταλληλότητα και ανθεκτικότητα του τοίχου, προκειμένου να βεβαιωθούν ότι μπορεί να αποστηρίξει το φορτίο του επίπλου/ αντικειμένου και να αντέξει τις δυνάμεις οι οποίες θα δημιουργηθούν στα στηρίγματα. Η κακή τοποθέτηση μπορεί να οδηγήσει σε πτώση του επίπλου/ αντικειμένου και σοβαρούς τραυματισμούς σώματος. Σε περίπτωση αμφιβολίας σχετικά με την εγκατάσταση, ζητήστε συμβουλές από ένα εξειδικευμένο πωλητή ή απευθύνεστε σε ένα επαγγελματία.

★ Χρησιμοποιήστε κατάλληλες βίδες, ροδέλες και κοχλίες ανάλογα με το υλικό του τοίχου σας. Δεν περιλαμβάνονται βίδες ή κοχλιοβύσματα. Για περισσότερες σχετικές με τις βίδες και τις ροζαλίνες σταθερότητα που ενδείκνυνται για τον τοίχο σας, απευθυνθείτε σε ένα εξειδικευμένο πωλητή.

ΦΟΡΤΙΟ

Τα φορτία πρέπει νέοντα στα ράφια ομοιόμορφα, μην υπερβαίνετε τα μέγιστα φορτία. Τα κοιτάζετε μη χρησιμοποιείτε ράφια μόνο στο χέρι, μόνο τη μεριά (μπροστά) μακρύτερη πλευρά.

ΣΥΝΤΗΡΗΣΗ ΚΑΙ ΚΑΘΑΡΙΣΜΟΣ

Ελέγχετε κατά δεκαπέντε περ κατακτεί (κάθε 6 μήνες). Βεβαιωθείτε ότι τα ράφια έχουν μπει σωστά στις γωνίες. Ελέγξτε επτικά ότι τα ράφια είναι επίπεδα και ότι οι γωνίες είναι κάθετες. Ελέγξτε τη γενική κατάσταση της κατασκευής. Σε περίπτωση ελαττωμάτων (παραμορφώσεις, θραύσεις, υπερβολικές οξειδώσεις κλπ.), αντικαταστήστε αμέσως τα εξαρτήματα που παρουσιάζουν βλάβες ή ελαττώματα. Η ραφέρα πρέπει να τοποθετείται σε κλειστό χώρο, μακριά από υγρασία. Καθαρίστε τη ραφέρα χρησιμοποιώντας προστατευτικά γάντια.

ΠΡΟΕΙΔΟΠΟΙΗΣΕΙΣ!

- ΟΠΟΙΟΔΗΠΟΤΕ ΕΥΘΥΝΗ ΑΠΟΡΡΙΠΤΕΙ ΤΟ ΚΑΣΕ ΕΠΟΙΗΜΗ ΣΕ ΠΕΡΙΠΤΩΣΗ ΛΑΘΟΣ ΣΥΝΑΡΜΟΛΟΓΗΣΗΣΕ ΣΥΝΑΡΜΟΛΟΓΗΣΗΣΕ.
- ΟΙ ΡΑΦΕΡΤΕΣ ΠΡΕΠΕΙ ΝΑ ΧΡΕΣΙΜΟΠΟΙΟΥΝΤΑΙΑΠΟΚΛΕΙΣΤΙΚΑ ΓΙΑ ΤΗΝ ΑΠΟΘΗΚΕΥΣΗ ΥΛΙΚΩΝ. ΑΠΑΓΟΡΕΥΕΤΑΙ ΟΠΟΙΟΔΗΠΟΤΕ ΑΛΛΟ ΧΡΗΣΙΜΟΠΟΙΗΣΗ!
- ΟΙ ΚΑΣΕΙΔΕΣ ΔΕΝΕΙΔΕΙΑΠΟΚΛΕΙΣΤΙΚΑ ΕΥΘΥΝΗ ΣΕ ΠΕΡΙΠΤΩΣΗ ΛΑΘΟΣ ΧΡΗΣΗΣ.

PL/

MONTAŻ

Umieść pierwszą półkę na wysokości mniej niż 10 cm od podłogi (aby zapewnić stabilność łączeń). Pozostałe półki zprzedzielać równomiernie w proporcjonalnie do całkowitej wysokości półki.

OSTRZEŻENIE

Aby uniknąć ryzyka przewrócenia, mebel/produkt musi zostać solidnie przymocowany do ściany. Sprawdź, czy ściana jest odpowiednia i solidna, aby mógł pewnie, że jest w stanie utrzymać obciążenie mebla/produktu i dły na poziomie mocowań. Niepowiedlowy wykonany montaż może spowodować upadek mebla/produktu i poważne obrażenia ciała. W razie wątpliwości na temat montażu, należy zasięgnąć porady u kompetentnego sprzedawcy lub skontaktować się z fachowcem.

★ Użyć śrub, podkładek i kołków odpowiednich do rodzaju ściany. Elementy te nie są dołączone do pojawu. Aby uzyskać więcej informacji odpowiednich śrub i dłuci należy skontaktować się z kompetentnym sprzedawcą.

OBCIĄŻENIE

Półki należy obciążyć równomiernie, nie przekraczać wskazanego maksymalnego obciążenia. Ręcz przedmioty na półkach ostrożnie, nie upuszczać gwałtownie. Układać tylko ręcznie, od długiej przedniej strony.

CZYSZCZENIE I KONSERWACJA

Sprawdzać okresowo (mniejszy co 6 miesięcy). Sprawdzać, czy półki są prawidłowo umocowane w kątownikach/ruszgali. Sprawdzać ocieplenie płaskości półki i prostopadłość kątów. Sprawdzać ogólny stan konstrukcji. W przypadku nieprawidłowości (zniekształcenia, pęknięcia, nadmierne utlenienie itp.), natychmiast wymienić uszkodzone lub wadliwe części. Półka musi zostać zamontowana w zamkniętym otoczeniu i nienarażonym na wilgoć. Czyścić półkę używając rękawic ochronnych.

OSTRZEŻENIA!

- PRODUCENT ZRZEKA SIĘ JAKIEJKOLWIEK ODPOWIEDZIALNOŚCI ZA NIEPRAWIDŁOWY MONTAŻ.
- PÓŁKA JEST PRZEWIDZIANA WYŁĄCZNIE DO PRZECHOWYWANIA MATERIAŁÓW. WSZELKIE INNE ZASTOSOWANIA SĄ ZABRONIONE!
- PRODUCENT ZRZEKA SIĘ JAKIEJKOLWIEK ODPOWIEDZIALNOŚCI ZA NIEPRAWIDŁOWY UŻYTKOWANIE.

UA/

ЗБИРАННЯ

Розташуйте нашу полицю на висоті меншій 10 см від підлоги (для гарантії стабільної ізоляції). Розмістіть решту полиць на рівній відстані одна від одної залежно висоти полиці.

ПОПЕРЕДЖЕННЯ :

Щоб уникнути ризику перекидання, меблі/предмет має бути надійно закріплений до стіни. Перевірте міцність і функціональність стіни та переконайтеся в тому, що вона зможе витримати вагу меблів/предмета й навантаження в місцях кріплення. Неправильне кріплення може спричинити перекидання меблів/предмета і серйозні травми. Якщо у вас виникнуть сумніви щодо монтажу, зверніться до компетентного продавця чи скористайтеся послугами спеціалізованого майстра.

★ Використовуйте відповідні дюбелі, шурупи і гвоздики, залежно від вашого матеріалу. Вони не входять до комплекту. Для отримання рекомендацій щодо відповідних дюбелів для вашої стіни звертайтеся до компетентного продавця чи спеціалізованого магазину.

НАВАНТАЖЕННЯ

Рівномірно розташуйте навантаження на полицях, не перевищуючи зазначеного максимального навантаження. Обережно ставте ємкості на полицю, не кидайте їх різко. Завантажуйте тільки вручну, починаючи з другої (передньої) сторони.

ТЕХНІЧНЕ ОБСЛУГОВУВАННЯ ТА ОЧИЩЕННЯ

Періодично перевіряйте конструкцію (кожні 6 місяців). Перевіряйте, чи полиці правильно встановлені в кутниках. Перевіряйте рівномірне горизонтальне положення полиці і перпендикулярність кутів.

Перевіряйте загальний стан конструкції. У разі будь-яких відхилень від норми (деформацій, пропусків, надмірного окислення тощо) негайно замініть пошкоджені або несправні деталі.

Полиця має бути встановлена в закритому приміщенні, захищеному від вітру і вологи.

Під час очищення полиці надягайте захисні рукавиці.

ПОПЕРЕДЖЕННЯ

- ВИРОБНИК НЕ НЕСЕ ЖОДНОЇ ВІДПОВІДАЛЬНОСТІ ЗА НЕНАЛЕЖНИЙ ВИКОНАНИЙ ВИРІЗНИК.
- ПОЛИЦЯ МАЄ ВИКОРИСТОВУВАТИСЯ ТІЛЬКИ ДЛЯ ЗБЕРІГАННЯ МАТЕРІАЛІВ. ВИКОРИСТАННЯ В ІНШИХ ЦІЛЯХ ЗАБОРОНЕНО!
- ВИРОБНИК НЕ НЕСЕ ЖОДНОЇ ВІДПОВІДАЛЬНОСТІ У РАЗІ НЕНАЛЕЖНОГО ВИКОРИСТАННЯ.

RO/

ASAMBLARE

Fixați primul raft la o înălțime nu mai mare de 10 cm față de podea (ceilalți se asigură poziționa corectă a câștiștei). Distribuiți ceilalte rafturi la o înălțime cât mai egală în interiorul cat. mai egale pe înălțimea totală a raftului.

AVERTIZARE

Pentru a evita orice risc de basculare, ansamblul mobilă/acest obiect trebuie fixat ferm de perete. Verificați rezistența și solidaritatea peretelui, pentru a vă asigura că acesta poate suporta greutatea mobilei/obiectului și poate rezista forțelor generate la nivelul dispozitivelor de fixare. Montarea efectuată greșit poate determina căderea mobilei/obiectului și răniri grave ale persoanelor. În caz de dubii privind montarea, vă rugăm să vă adresați unui vânzător specializat sau contactați un profesionist.

★ Utilizați șuruburi, șaibe și diblaturi adaptate la tipul de material al peretelui. Acestea nu sunt incluse. Pentru a obține recomandări privind șuruburile și piesele adaptate peretelui dvs., adresați-vă unui comerciant specializat.

ÎNCĂRCARE

Așezați mărfurile pe rafturi astfel încât să fie distribuită uniform, fără a depăși sarcina maximă indicată. Așezați cu grijă lucrurile pe rafturi. Nu permiteți ca acestea să cadă brusc. Rafturile trebuie să fie numai încărcate manual și dinspre partea frontală lungă.

ÎNTREȚINERE ȘI CURĂȚARE

Verificați periodic structura (la fiecare 6 luni). Asigurați-vă că șinele sunt ancorate corect în pozițiile verticale. Efectuați o verificare vizuală pentru a vă asigura că rafturile sunt lovite și că stâlpii sunt cu adevărat în poziție verticală. Verificați starea generală a structurii. În cazul în care se constată defecte (deformări ale componentelor, defecțiuni ale fixărilor, oxidare etc.), înlocuiți imediat piesele deteriorate sau defecte. Raful trebuie să fie păstrat într-un loc ferit și fără umezeală. Curățați raftul folosind mănuși de lucru.

NOTIFICĂRI IMPORTANTE!

- PRODUCĂTORUL NU ÎȘI ASUMĂ NICIO RESPONSABILITATE ÎN CAZ DE ASAMBLARE CARE NU ESTE ÎN CONFORMITATE CU INSTRUCȚIUNILE.
- ACEASTĂ UNITATE DE RAFTURI TREBUIE SĂ FIE UTILIZATĂ DOAR PENTRU DEPOZITAREA MATERIALELOR. ORICE ALTĂ UTILIZARE ESTE INTERZISĂ!
- PRODUCĂTORUL NU ÎȘI ASUMĂ NICIO RESPONSABILITATE ÎN CAZUL UNEI UTILIZĂRI CARE NU ESTE CONFORMĂ.

BR/

MONTAGEM

Posicionar a primeira prateleira a uma altura a menos de 10 cm do chão (para garantir a estabilidade das cantoneiras). Distribua as prateleiras restantes de maneira equilibrada da altura total da prateleira.

AVISO

Para evitar todo risco de tombamento, esse gabinete/objeto deve ser fixado na parede de forma segura. Verifique a adequabilidade e a resistência da parede para se certificar que possa suportar a carga do gabinete/objeto e resistir às forças aplicadas a nível das fixações. Uma montagem inconveniente pode originar a queda do gabinete/objeto e provocar danos pessoais graves. Em caso de dúvida quanto à montagem, dirija-se um vendedor especializado ou contate um profissional.

★ Use parafusos, arruelas e cavilhas adaptadas ao tipo de material da sua parede. Esses acessórios de fixação não estão incluídos. Para obter conselhos sobre os parafusos e fixações adequados para sua parede, entre em contato com um vendedor especializado.

CARGA

Disponha a carga nas prateleiras uniformemente, não exceda a carga máxima indicada. Coloque as embalagens cuidadosamente nas prateleiras não as deixe dispare partes cuidadosamente.

MANUTENÇÃO E LIMPEZA

Verifique a estrutura periodicamente (a cada 6 meses). Verifique se as prateleiras estão bem inseridas nas cantoneiras.

Verifique regularmente a planicidade das prateleiras e a perpendicularidade das cantoneiras. Verifique o estado geral da estrutura. Em caso de anomalias (deformações, roturas, oxidações excessivas, etc.), substitua imediatamente as peças danificadas ou defeituosas.

O gabinete deve ser instalado num ambiente fechado e não exposto a humidade. Limpe o gabinete usando luvas de protecção.

AVISO

- O FABRICANTE DECLINA TODA RESPONSABILIDADE EM CASO DE MONTAGEM INCORRETA.
- AS PRATELEIRAS SÃO DEVIDAMENTE UTILIZADAS PARA A ARMAZENAGEM DE MATERIAIS. QUALQUER OUTRA UTILIZAÇÃO É PROIBIDA!
- O FABRICANTE NÃO ACEITA QUALQUER RESPONSABILIDADE NO CASO DE USO IMPRÓPRIO.

EN/

ASSEMBLY

Fit the first shelf at a height of no more than 10 cm from the floor (this will ensure correct match of the uprights). Fit the remaining shelves at the same equal intervals over the total height of the shelving unit.

WARNING!

To avoid the risk of toppling, this furniture item/object must be securely attached to the wall. Check the suitability and the strength of the wall to ensure that the wall can bear the load of the furniture/object and withstand the forces put on the securing elements. Improper installation can result in the furniture/object falling and serious injuries to people. In case of a doubt regarding the installation, ask for advice from a specialised sales assistant or contact a professional.

★ Use screws, washers and plugs suited for the type of material of your wall. These are not included. To obtain advice on the screws and fittings suited for your wall, ask a specialised sales assistant.

LOAD

Arrange the load on the shelves so it is uniformly distributed, without exceeding the maximum indicated load. Carefully place the loads on the shelves. Do not allow them to drop suddenly. Shelves must only be loaded manually and from the long front side.

MAINTENANCE AND CLEANING

Check the structure periodically (every 6 months). Make sure the shelf retainers are correctly housed in the upright jaws. Perform a visual check to make sure the shelves are level and the uprights are truly vertical. Check the general condition of the structure. If any faults are found (damaged or deformed components, excessive oxidation, etc.), immediately replace the damaged or faulty parts. The shelving unit must be kept in a closed, dry and damp-free environment. Clean the shelf using working gloves.

IMPORTANT NOTICES!

- THE MANUFACTURER DISCLAIMS ALL LIABILITY IN CASE OF ASSEMBLY THAT DOES NOT CONFORM TO THE INSTRUCTIONS.
- THIS SHELVING UNIT MUST ONLY BE USED FOR STORING MATERIALS. ANY OTHER USE IS PROHIBITED!
- THE MANUFACTURER DISCLAIMS ALL LIABILITY IN CASE OF USE NOT IN COMPLIANCE WITH

Ce meuble se recycle, s'il n'est plus utilisable déposez-le au déchèterie.
Notice à trier.
Pour en savoir plus : www.quelairdemesdechets.fr

ES- Si ya no puede utilizarse, este mueble se puede reciclar, depositelo en la unidad de clasificación de residuos.
PT- Este móvel é reciclável. Quando deixar de ser utilizado, deposite-o num centro de reciclagem de resíduos.

IT- Questo mobile può essere riciclato, portatelo in un'isola ecologica se inutilizzabile.
EL- Το έπιπλο αυτό είναι ανακυκλώσιμο, εάν δεν μπορεί πλέον να χρησιμοποιηθεί τοποθετήστε το σε χώρο απορριμάτων.
PL- Mebel ten podlegający jest recyklingowi, kiedy przestaje być użyteczny należy go dostarczyć do punktu zbiórki odpadów.
UA- Цей меблевий комплект, непридатний для використання, здайте їх в утилізаційний центр.

RO- Această piesă de mobilier este reciclabilă. Dacă nu mai poate fi folosită, să rugăm să o duceți la centrul de reciclare a deșeurilor.
UA- Este mobiliário pode ser reciclado. Quando não for mais usado, descarte-o em um centro de recicagem de resíduos.
EN- This piece of furniture is recyclable. If it cannot be used anymore, please bike it to the waste recycling centre.