EU/EC Declaration of conformity

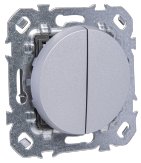

Modèle du produit

85089422

Nom et adresse du fabricant ou de son mandataire

ADEO Services, 135 Rue Sadi Carnot - CS 00001 59790 Ronchin - France

La présente déclaration de conformité est établie sous la seule responsabilité du fabricant

Objet de la déclaration :

Type de produit - Description	**LUMIA MODULAR FRENCH SWITCH PUSH DOUBLE SILVER**
Référence produit	**85089422**
Industrial Type Design Reference	**750232**
Marque Produit	**LEXMAN**
EAN	**3276007067521**
Codification du numéro de série ou de lot	**See traceability sheet**

L'objet de la déclaration décrit ci-dessus est conforme à la législation d'harmonisation de l'union applicable	Références des normes harmonisées pertinentes appliquées ou des spécifications par rapport auxquelles la conformité est déclarée	Le cas échéant, le nom et le numéro de l'organisme notifié
2014_35_EU_LVD (Low Voltage Directive (LVD))	**EN 60669 1 2018 NF EN 60669-1**	
2011 65 EU RoHS (Restriction of Hazardous Substances in Electrical and Electronic Equipment (RoHS) Directive)	**EN IEC 63000 2018 ROHS 2.0 2015/863/EU**	

Signé par et au nom de	LEMOINE ERIC International Projects Quality Leader
Lieu d'établissement	**Ronchin - FRANCE**
Date	**31/05/2023**



EU/EC Declaration of conformity

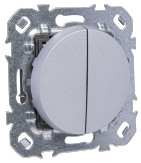

Modello di prodotto/prodotto

85089422

La presente dichiarazione di conformità è rilasciata sotto la responsabilità esclusiva del fabbricante

ADEO Services, 135 Rue Sadi Carnot - CS 00001 59790 Ronchin - France

La presente dichiarazione di conformità è rilasciata sotto la responsabilità esclusiva del fabbricante

Objeto de la declaración :

Tipologia di prodotto	**LUMIA MODULAR FRENCH SWITCH PUSH DOUBLE SILVER**
Riferimento del prodotto	**85089422**
Riferimento del Modello industriale di Tipo	**750232**
Marca del prodotto	**LEXMAN**
EAN	**3276007067521**
Codifica del numero di serie	**See traceability sheet**

L'oggetto della dichiarazione di cui sopra è conforme alla pertinente normativa di armonizzazione dell'Unione	Riferimenti alle pertinenti norme armonizzate utilizzate o alle specifiche in relazione alle quali è dichiarata la conformità	Dove applicabile il nome e il numero del laboratorio notificato che ha rilasciato la certificazione e il riferimento al documento
2014_35_EU_LVD (Low Voltage Directive (LVD))	**EN 60669 1 2018 NF EN 60669-1**	
2011_65_EU_RoHS (Restriction of Hazardous Substances in Electrical and Electronic Equipment (RoHS) Directive)	**EN IEC 63000 2018 ROHS 2.0 2015/863/EU**	

Firmato in vece e per conto di	LEMOINE ERIC International Projects Quality Leader	
Luogo	**Ronchin - FRANCE**	
data del rilascio	**31/05/2023**	



EU/EC Declaration of conformity

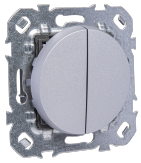

Model produktu/produkt

85089422

Niniejsza deklaracja zgodności wydana zostaje na wyłączną odpowiedzialność producenta.

ADEO Services, 135 Rue Sadi Carnot - CS 00001 59790 Ronchin - France

Niniejsza deklaracja zgodności wydana zostaje na wyłączną odpowiedzialność producenta.

Przedmiot deklaracji :

Rodzaj produktu	**LUMIA MODULAR FRENCH SWITCH PUSH DOUBLE SILVER**
Referencje produktu	**85089422**
Model/typ/numer fabryczny	**750232**
Marka produktu	**LEXMAN**
EAN	**3276007067521**
Kodowanie numeru seryjnego	**See traceability sheet**

Wymieniony powyżej przedmiot niniejszej deklaracji jest zgodny z odnośnymi wymaganiami unijnego prawodawstwa harmonizacyjnego	Odwołania do odnośnych norm zharmonizowanych, które zastosowano, lub do specyfikacji, w odniesieniu do których deklarowana jest zgodność:	W stosownych przypadkach, notyfikowana nazwa i numer laboratorium, które wydało certyfikat oraz odniesienie do dokumentu
2014_35_EU_LVD (Low Voltage Directive (LVD))	**EN 60669-1 2018 NF EN 60669-1**	
2011_65_EU_RoHS (Restriction of Hazardous Substances in Electrical and Electronic Equipment (RoHS) Directive)	**EN IEC 63000 2018 ROHS 2.0 2015/863/EU**	

Podpisano w imieniu	LEMOINE ERIC International Projects Quality Leader
miejsce	**Ronchin - FRANCE**
Data wydania	**31/05/2023**



EU/EC Declaration of conformity

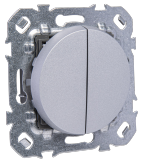

Μοντέλο προϊόντος/Προϊόν:

85089422

Επωνυμία και διεύθυνση του κατασκευαστή ή του εξουσιοδοτημένου αντιπροσώπου του

ADEO Services, 135 Rue Sadi Carnot - CS 00001 59790 Ronchin - France

Η παρούσα δήλωση συμμόρφωσης εκδίδεται με αποκλειστική ευθύνη του κατασκευαστή

Στόχος της δήλωσης :

Τύπος Προϊόντος	**LUMIA MODULAR FRENCH SWITCH PUSH DOUBLE SILVER**
Αναφορά προϊόντος	**85089422**
Αναφορά σχεδιασμού βιομηχανικού τύπου	**750232**
Μάρκα προϊόντος	**LEXMAN**
EAN	**3276007067521**
Κωδικοποίηση σειριακού αριθμού	**See traceability sheet**

Ο στόχος της δήλωσης που περιγράφεται παραπάνω είναι σύμφωνος με τη σχετική ενωσιακή νομοθεσία εναρμόνισης:	Μνεία των σχετικών εναρμονισμένων προτύπων που χρησιμοποιούνται ή μνεία των προδιαγραφών σε σχέση με τις οποίες δηλώνεται η συμμόρφωση:	Όπου ισχύει το γνωστοποιημένο όνομα και τον αριθμό του εργαστηρίου που εξέδωσε την πιστοποίηση και την αναφορά στο έγγραφο
2014_35_EU_LVD (Low Voltage Directive (LVD))	**EN 60669-1 2018 NF EN 60669-1**	
2011_65_EU_RoHS (Restriction of Hazardous Substances in Electrical and Electronic Equipment (RoHS) Directive)	**EN IEC 63000 2018 ROHS 2.0 2015/863/EU**	

Υπογραφή για και εξ ονόματος	LEMOINE ERIC International Projects Quality Leader	
Τόπος	**Ronchin - FRANCE**	
ημερομηνία έκδοσης	**31/05/2023**	

EU/EC Declaration of conformity

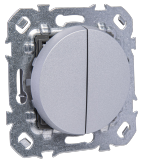

Modelo do produto

85089422

Nome e endereço do fabricante ou do seu representante autorizado

ADEO Services, 135 Rue Sadi Carnot - CS 00001 59790 Ronchin - France

Esta declaração de conformidade é emitida sob a exclusiva responsabilidade do fabricante.

Objeto da declaração :

Tipo de producto	**LUMIA MODULAR FRENCH SWITCH PUSH DOUBLE SILVER**
Referência do produto:	**85089422**
Referência Industrial de Tipo	**750232**
Marca do produto	**LEXMAN**
EAN	**3276007067521**
Codificação do número de série	**See traceability sheet**

O objeto da declaração acima descrita está em conformidade com a legislação de harmonização da União aplicável:	Referências às normas harmonizadas pertinentes utilizadas ou referências às especificações para as quais a conformidade é declarada	Quando aplicável o nome e número do laboratório notificado que emitiu a certificação e a referência ao documento
2014_35_EU_LVD (Low Voltage Directive (LVD))	**EN 60669 1 2018 NF EN 60669-1**	
2011_65_EU_RoHS (Restriction of Hazardous Substances in Electrical and Electronic Equipment (RoHS) Directive)	**EN IEC 63000 2018 ROHS 2.0 2015/863/EU**	

Assinado por e em nome de:	LEMOINE ERIC International Projects Quality Leader	ADEO Services SAS 135 Rue Sadi Carnot CS 00001 59790 RONCHIN
Local	**Ronchin - FRANCE**	
data de emissão	**31/05/2023**	

EU/EC Declaration of conformity

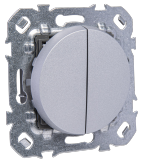

Product Model

85089422

Name and address of the manufacturer or his authorised representative

ADEO Services, 135 Rue Sadi Carnot - CS 00001 59790 Ronchin - France

This declaration of conformity is issued under the sole responsibility of the manufacturer

Object of the declaration :

Product Type - Description	**LUMIA MODULAR FRENCH SWITCH PUSH DOUBLE SILVER**
Product Reference	**85089422**
Industrial Type Design Reference	**750232**
Product Brand	**LEXMAN**
EAN	**3276007067521**
Serial number coding or batch number	**See traceability sheet**

The object of the declaration described above is in conformity with the relevant Union harmonization legislation	References to the relevant harmonised standards used or references to the specifications in relation to which conformity is declared	When applicable, the name and number of notified body number
2014_35_EU_LVD (Low Voltage Directive (LVD))	**EN 60669 1 2018 NF EN 60669-1**	
2011 65 EU RoHS (Restriction of Hazardous Substances in Electrical and Electronic Equipment (RoHS) Directive)	**EN IEC 63000 2018 ROHS 2.0 2015/863/EU**	

Signed for and on behalf of	LEMOINE ERIC International Projects Quality Leader
Place	**Ronchin - FRANCE**
Date of issue	**31/05/2023**



EU/EC Declaration of conformity

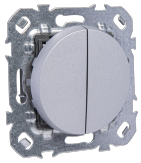

Modelo del producto

85089422

Nombre y dirección del fabricante o de su representante autorizado

ADEO Services, 135 Rue Sadi Carnot - CS 00001 59790 Ronchin - France

La presente declaración de conformidad se expide bajo la exclusiva responsabilidad del fabricante

Objeto de la declaración :

Tipo de producto	**LUMIA MODULAR FRENCH SWITCH PUSH DOUBLE SILVER**
Referencia del producto	**85089422**
Referencia Industrial de Tipo	**750232**
Marca	**LEXMAN**
EAN	**3276007067521**
Codificación del número de serie	**See traceability sheet**

El objeto de la declaración descrita anteriormente es conforme a la legislación de armonización pertinente de la Unión	Referencias a las normas armonizadas pertinentes utilizadas, o referencias a las especificaciones respecto a las cuales se declara la conformidad	Cuando corresponda, el nombre y número de laboratorio notificado que haya emitido la certificación y la referencia al documento
2014_35_EU_LVD (Low Voltage Directive (LVD))	**EN 60669 1 2018 NF EN 60669-1**	
2011 65 EU RoHS (Restriction of Hazardous Substances in Electrical and Electronic Equipment (RoHS) Directive)	**EN IEC 63000 2018 ROHS 2.0 2015/863/EU**	

Firmado por y en nombre de	LEMOINE ERIC International Projects Quality Leader
Lugar	**Ronchin - FRANCE**
Fecha de expedición	**31/05/2023**



EU/EC Declaration of conformity

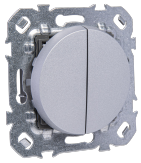

Modelul de produs/produsul:

85089422

Denumirea și adresa producătorului sau a reprezentantului său autorizat:

ADEO Services, 135 Rue Sadi Carnot - CS 00001 59790 Ronchin - France

Declarația de conformitate este emisă pe răspunderea exclusivă a producătorului

Obiectul declarației :

Tip produs	**LUMIA MODULAR FRENCH SWITCH PUSH DOUBLE SILVER**
Referință produs	**85089422**
Referință de desing industrial	**750232**
Marcă a produsului:	**LEXMAN**
EAN	**3276007067521**
Cod de numere de serie	**See traceability sheet**

Obiectul declarației descris mai sus este în conformitate cu legislația comunitară relevantă de armonizare a Uniunii	Referințele standardelor armonizate relevante folosite sau referințele specificațiilor în legătură cu care se declară conformitatea:	Unde este cazul numele și numărul de laborator notificat care a eliberat certificarea și trimiterea la document
2014_35_EU_LVD (Low Voltage Directive (LVD))	**EN 60669 1 2018 NF EN 60669-1**	
2011 65 EU RoHS (Restriction of Hazardous Substances in Electrical and Electronic Equipment (RoHS) Directive)	**EN IEC 63000 2018 ROHS 2.0 2015/863/EU**	

Semnat pentru și în numele	LEMOINE ERIC International Projects Quality Leader
Locație	**Ronchin - FRANCE**
Datat	**31/05/2023**

