

PORADNIK *na miarę*

Zmierz się krok po kroku
ze wszystkimi czynnościami,
które trzeba wykonać
przed spotkaniem
z projektantem.



**FORMULARZ
DO WYPEŁNIENIA W ŚRODKU**

LEROYMERLIN

CO NA POCZĄTEK?



Idealny dom to taki, w którym każde pomieszczenie wpisuje się w Twój styl, daje poczucie komfortu i jest funkcjonalne. Z poradnikiem dobrze przygotujesz się do spotkania z projektantem, dzięki czemu **projekt Twojego wymarzonego wnętrza powstanie szybko i sprawnie.**



Zaczynamy!

Na początku zastanów się, co w projektowanym wnętrzu **będzie dla Ciebie najważniejsze**, następnie wybierz preferowany styl, przygotuj dokładne pomiary oraz **wybierz produkty z oferty Leroy Merlin.**

Wszystko, na czym Ci zależy w projektowanym wnętrzu, zanotuj w formularzu, który znajduje się na ostatnich stronach poradnika.

Określ swoje potrzeby i oczekiwania

W określeniu potrzeb i oczekiwań względem Twojego projektu **pomoże Ci zasada 3W:**



Wygląd

Jaki ma być wystrój wnętrza? Jaki styl preferujesz? Kolory, materiały, dodatki – co Ci się podoba, a za czym nie przepadasz.



Wyposażenie

Udogodnienia, funkcjonalności, zagospodarowanie przestrzeni, czyli wszystko, bez czego nie wyobrażasz sobie swojego wnętrza.



Wydatki

Jaki budżet chcesz przeznaczyć na realizację projektu? Na czym najbardziej Ci zależy? Określając widełki budżetowe, weź pod uwagę koszty materiałów i prac remontowych.

WYBIERZ STYL SWOJEGO WNĘTRZA

Wolisz bogate zdobienia czy prostotę?

Skorzystaj z naszych inspiracji i zastanów się, **który styl najbardziej Ci się podoba.**

Klasyczny

*Elegancki, ponadczasowy, nowojorski, dekoracyjny, klasyczny
we współczesnym wydaniu*



Nowoczesny

*Minimalistyczny, skandynawski, miejski,
techniczny, designerski*

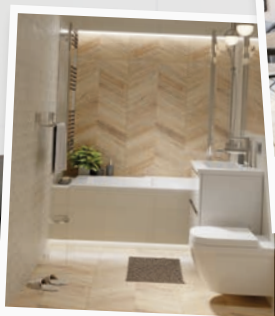

WYBIERZ STYL SWOJEGO WNĘTRZA

Rustykalny

➤ *Wiejski, uroczy, romantyczny, kwiatowy, shabby chic*



Glamour

➤ *Dekoracyjny, kolorowy, biżuteryjny, apartament, art déco*



Boho

➤ *Bliski natury, eklektyczny, artystyczny, etniczny, hand-made'owy*

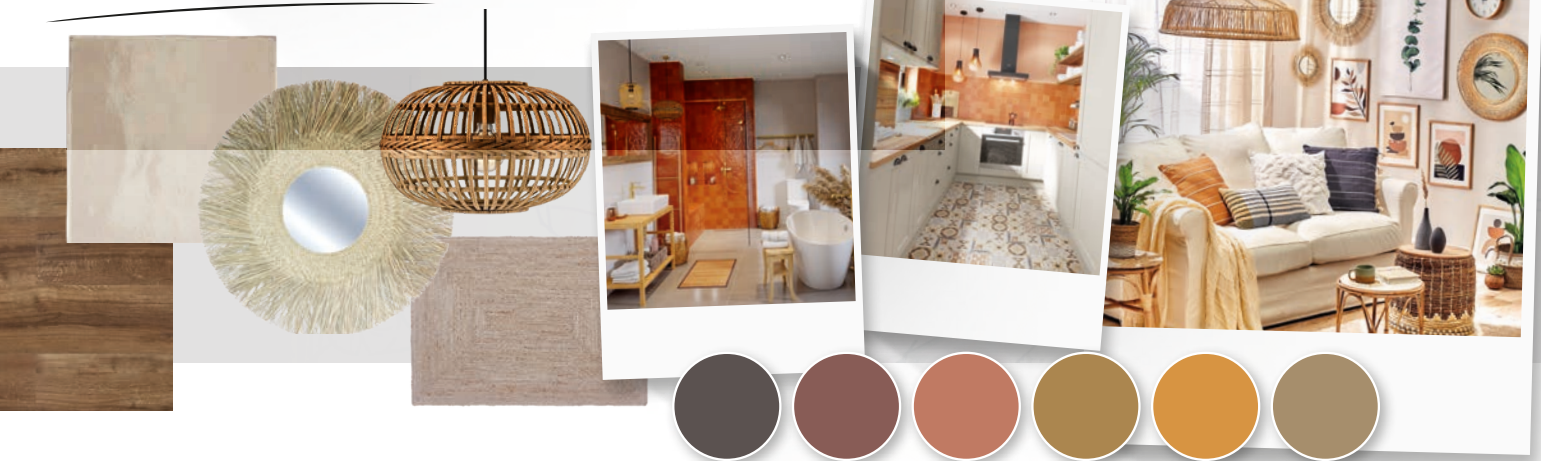

WYBIERZ STYL SWOJEGO WNĘTRZA

Industrialny

➤ Miejski, surowy, przemysłowy, geometryczny, nowoczesny, loftowy

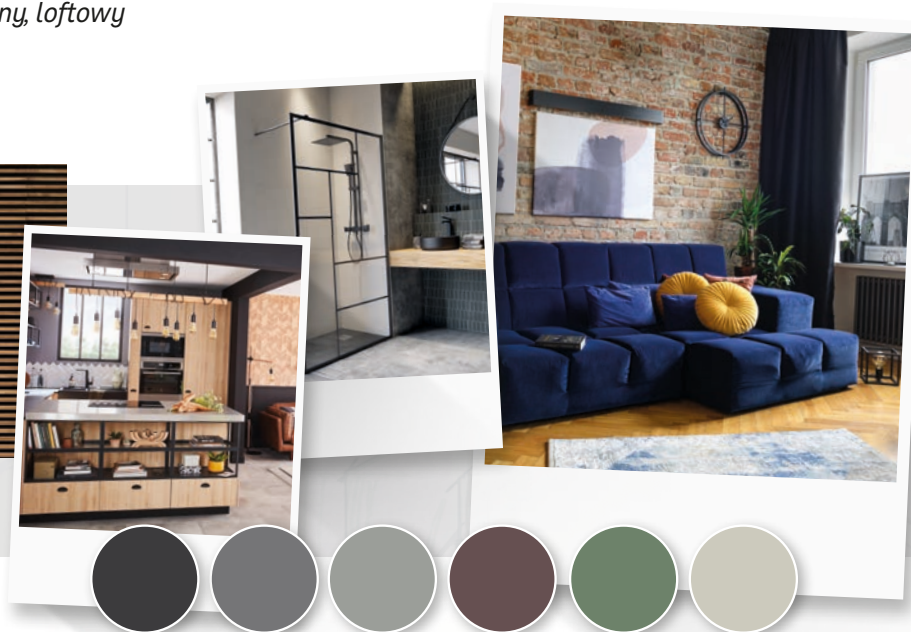

Naturalny

➤ Minimalistyczny, ekologiczny, drewniany, przytulny, japoński



Jeśli masz **własne zdjęcia wnętrz**, które Ci się podobają, lub chcesz wykorzystać **motyw przewodni** (np. lampę, designerską umywalkę, mebel), **podziel się swoimi pomysłami** z projektantem. To pomoże dobrać najlepsze rozwiązania do Twojego wnętrza.

LEROMERLIN



POMIAR TO PODSTAWA



Dokładne wymiary pomieszczenia są niezbędne do wykonania projektu.

Niewłaściwy pomiar niesie ryzyko poważnych błędów w odwzorowaniu pomieszczenia w 3D i nieprawidłowości w trakcie realizacji projektu. Nikt nie chciałby, aby zakupione szafki nie zmieściły się w kuchni albo żeby w zaprojektowanej łazience nie dało się zamontować kabiny prysznicowej. Dlatego w projekcie **wymiary są kluczowe**, ale bez obaw – dzięki naszym poradzom **wykonasz pomiar jak należy**.

Będziesz potrzebować:



Dokładnej miarki
lub dalmierza
laserowego

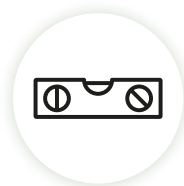

Poziomicy



Kątomierza
lub przykładnicy



Długopisu
lub ołówka



Formularza usługi
projektowania

Właściwy pomiar pomieszczenia uwzględnia:

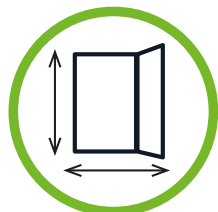

Wymiary ścian

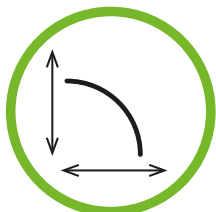

Kąty między
ścianami, odchylenia
od pionu i poziomu

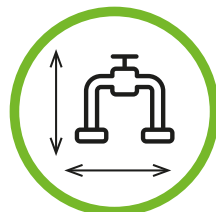

Rozmieszczenie
przyłączy, zaworów,
rur i przewodów

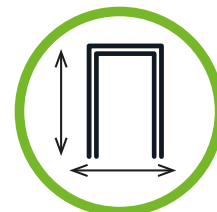

Rozmiary
otworów i wnęk
(okna, drzwi itp.)

Potrzebujesz pomocy? Nasz fachowiec wykona profesjonalny pomiar!

Skorzystaj z płatnej **usługi pomiaru w Leroy Merlin**.

1. Zamów usługę w sklepie u doradcy Działu Serwisu i Usług.
2. Fachowiec skontaktuje się z Tobą w ciągu 48 godzin.
3. W umówionym terminie wykona profesjonalny pomiar, który będzie punktem wyjścia do projektowania Twojego wymarzonego wnętrza.

Jeżeli realizacja usługi pomiaru nie będzie możliwa przed zaplanowanym spotkaniem z projektantem – skontaktuj się i przełóż termin wykonania projektu.

KROK 1

Rysunki pomieszczenia z wymiarami wykonaj w **formularzu usługi projektowania**, który znajduje się na kolejnych stronach poradnika. Pamiętaj, aby wypełniony **formularz zabrać ze sobą na spotkanie z projektantem Leroy Merlin**.

Rzut z góry – ogólny plan pomieszczenia

Narysuj kształt pomieszczenia, zmierz długości poszczególnych ścian i nanieś **wymiary na rysunku [A,B,C,D]**. Upewnij się, że sumy odcinków np. **A1+A2+A3** są równe całej długości **A**.

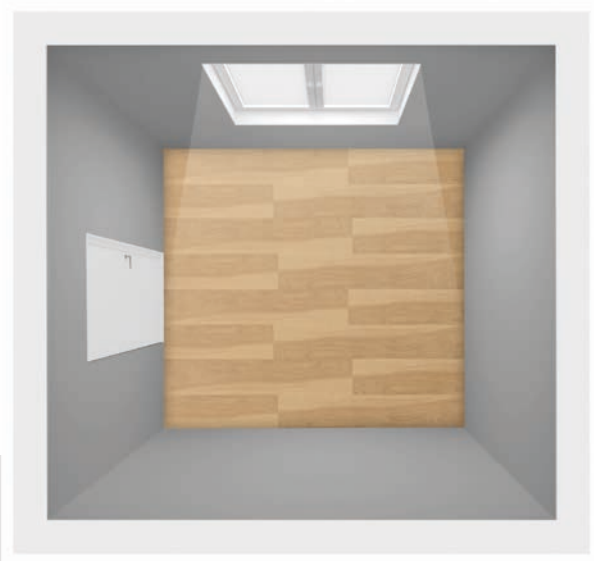

Oznacz **położenie drzwi** i wskaż kierunek ich otwierania.

Zmierz **grubość ściany** w świetle otworu drzwiowego lub podaj głębokość osadzenia drzwi (jeśli są już zamontowane) **[G]**.

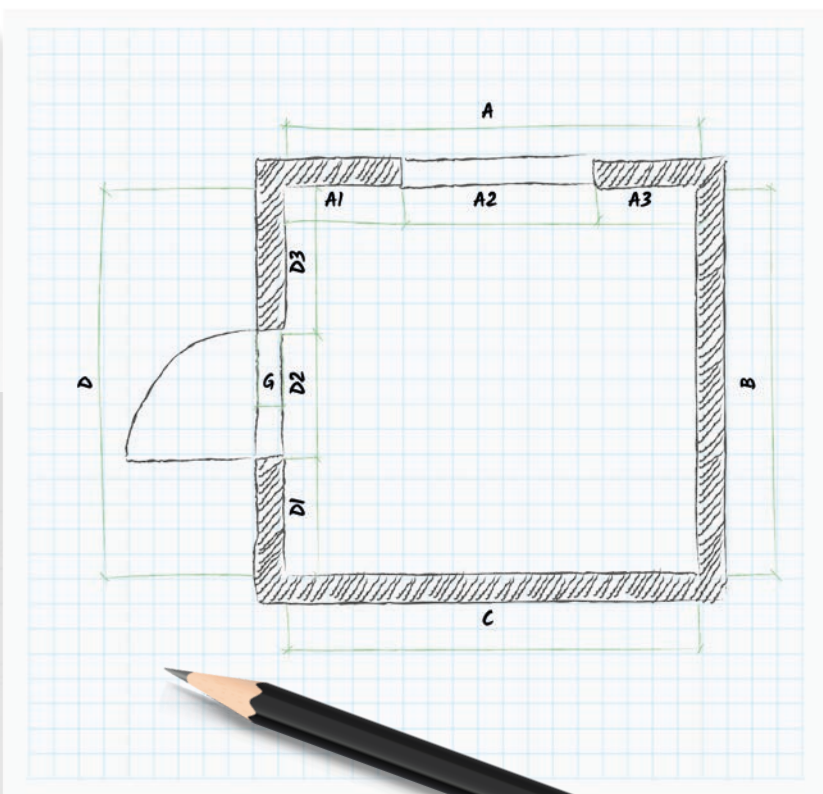

Korzystając z kątomierza, sprawdź, **czy kąty między ścianami są proste (90 st)**. Wartości kątów mogą całkowicie zmienić kształt pomieszczenia, a to zaważy m.in. na możliwości wykonania zabudowy kuchennej czy instalacji kabiny prysznicowej.



Użyj poziomicy i sprawdź wypoziomowanie podłogi oraz ustawienie ścian względem pionu. **Jeżeli odchylenia będą znaczące (powyżej 1.5 cm na metr bieżący) – nanieś je na rysunku.**

KROK 2

Rzuty ścian i rozmieszczenie przyłączy



Narysuj rzuty wszystkich ścian. Zmierz wysokość pomieszczenia od podłogi do sufitu [H].

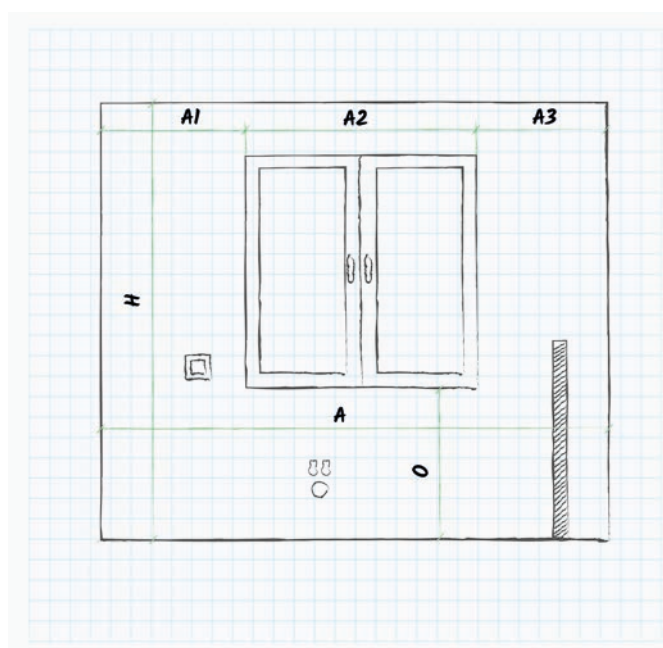

Oznacz położenie okien: odległości w pionie [O] i w poziomie [A1, A2, A3].

Wskaż **rozmieszczenie zaworów, rur i gniazd**, podając ich odległość od narożników ścian, wysokość od podłogi oraz dystans od ściany.

Podawaj odległości **mierzone do środka** danego przyłącza lub odpływu.

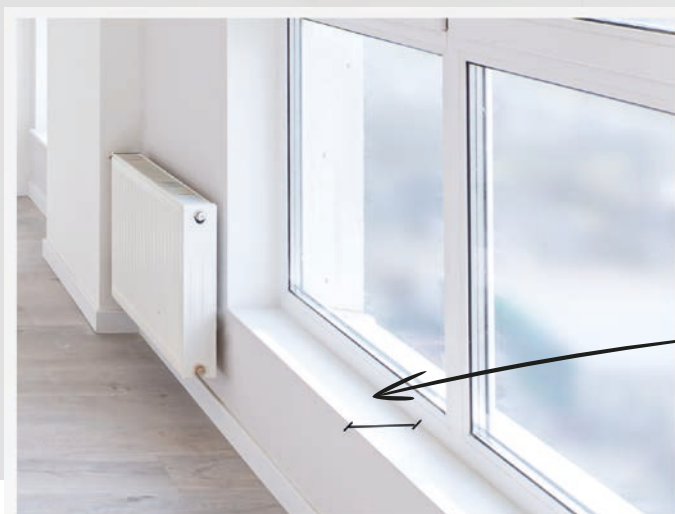
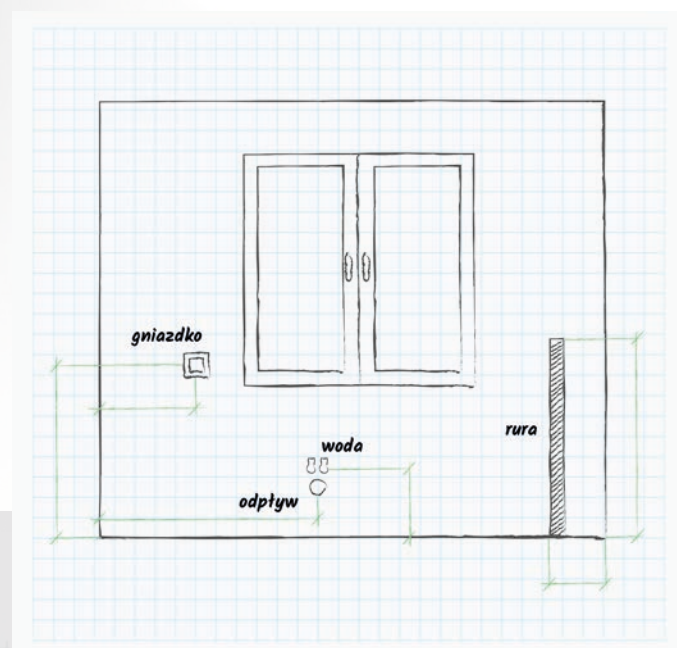

Zmierz **głębokość glistu** (od krawędzi wnęki okiennej do ramy okna).



KROK 3

Skosy i elementy nietypowe



Zmierz **płaską część sufitu [SP]** – odległość od końca skosu do punktu styku ze ścianą.

Zmierz **wysokość ściany kolankowej** (od podłogi do załamania, gdzie zaczyna się skos) **[SK]**.

Zaznacz wszystkie **występy, podesty, kominy, wnęki** lub **otwory wentylacyjne**.

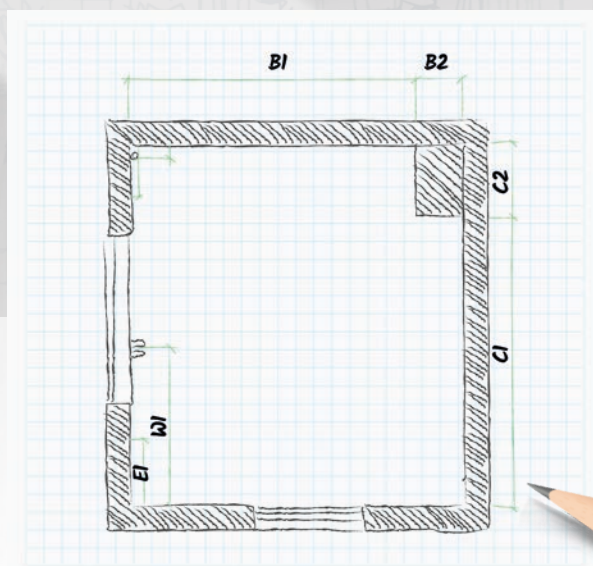
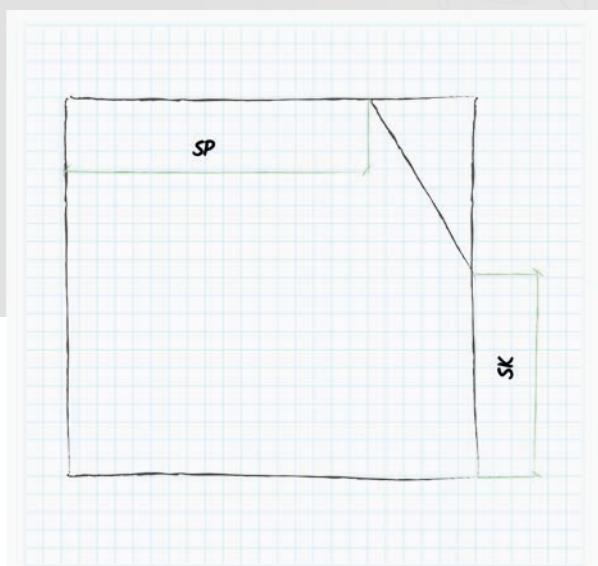
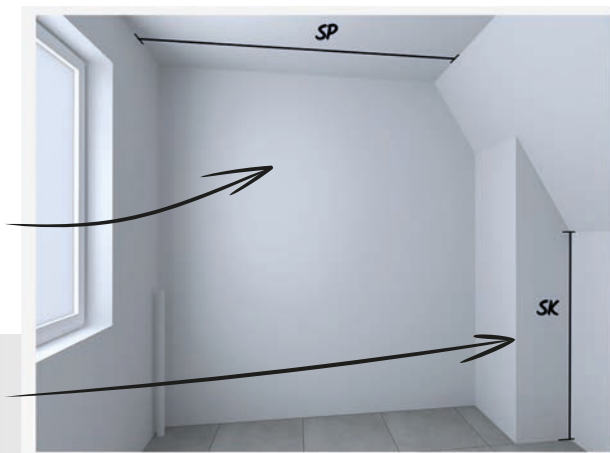

Jeżeli w pomieszczeniu są zamontowane grzejniki, piec lub zasobnik wody, rewizje itp. – oznacz ich położenie na rysunku i podaj wymiary.

KROK 4

Zdjęcia wnętrza



Kilka **zdjęć wnętrza wykonanych z różnych stron**, pokazujących całe ściany, pomoże projektantowi odwzorować pomieszczenie w 3D.



FORMULARZ USŁUGI PROJEKTOWANIA



Narysuj projektowane pomieszczenie według naszych instrukcji:

- ✓ rzut z góry
- ✓ rzuty ścian
- ✓ przytłacza, skosy, wnęki itp.



Jeśli potrzebujesz więcej miejsca, zrób rysunki na **dodatkowych kartkach**, podpisz je i dołącz tutaj.

Zapoznaj się z Regulaminem usługi projektowania dostępnym u projektanta Leroy Merlin lub na stronie www.leroymerlin.pl i podpisz oświadczenia:

Imię i nazwisko:	Telefon:	E-mail:
Oświadczam, że zapoznałem/am się z Regulaminem Usługi Projektowania Leroy Merlin Polska sp. z o.o. i akceptuję jego treść.	Data, podpis:	
Oświadczam, że biorę odpowiedzialność za ww. wymiary pomieszczenia i plan rozmieszczenia mediów.	Data, podpis:	
Oświadczam, że odebrałam/em projekt koncepcyjny pomieszczenia (wizualizacja 3D i rysunki z rozplanowaniem aranżacji).	Data, podpis:	

* Państwa dane osobowe przetwarzane będą w celu i w okresie realizacji usługi oraz dla wypełnienia prawnie usprawiedliwionych celów realizowanych przez administratora danych, w szczególności marketingu bezpośredniego jego produktów lub usług, w tym zakresie do czasu wniesienia sprzeciwu wobec przetwarzania. Administratorem danych jest Leroy-Merlin Polska sp. z o.o. z siedzibą w Warszawie przy ul. Burakowskiej 14, kontakt: ochrona.danych@leroymerlin.pl. Dane osobowe mogą być przekazywane podmiotom współpracującym na podstawie umów powierzenia w zakresie niezbędnym do realizacji powyższych celów. Państwa dane nie podlegają zautomatyzowanemu przetwarzaniu, w tym profilowaniu. Osobie, której dane dotyczą, przysługuje prawo wniesienia sprzeciwu wobec przetwarzania, prawo dostępu do treści i przenoszenia swoich danych, ich sprostowania, usunięcia lub ograniczenia przetwarzania, a także prawo wniesienia skargi do organu nadzorczego. Podanie danych jest dobrowolne, jednak niezbędne dla realizacji wyżej wymienionych celów. Więcej informacji znajduje się w Punkcie Informacyjnym sklepu oraz na stronie www.leroymerlin.pl w polityce prywatności.

FORMULARZ USŁUGI PROJEKTOWANIA

Odpowiedzi na poniższe pytania pozwolą nam stworzyć **projekt Twojego wymarzonego wnętrza**.

Podaj cel remontu

- zmiana aranżacji remont generalny wykończenie stanu surowego

Podaj w przybliżeniu datę rozpoczęcia remontu (np. za 4 tygodnie, za 2 miesiące, za pół roku)

Wskaż, jakie jest przeznaczenie projektowanego pomieszczenia

- na użytek własny na wynajem / sprzedaż

Jaki jest planowany budżet na realizację remontu? (orientacyjnie)

- do 10 tys. zł 10 – 20 tys. zł 20 – 50 tys. zł ponad 50 tys. zł

Czy pomieszczenie będzie użytkowane przez:

- dzieci zwierzęta osoby starsze osoby z niepełnosprawnością

Czy w pomieszczeniu będzie ogrzewanie podłogowe / ścienne?

- tak nie

Który ze stylów zaprezentowanych na stronie 3, 4 i 5 poradnika najlepiej trafia w Twój gust? Wybierz maksymalnie 2 style

- klasyczny nowoczesny rustykalny glamour boho industrialny naturalny

Jeśli projektujesz kuchnię lub łazienkę, zaznacz, które elementy wyposażenia są dla Ciebie ważne

Kuchnia:

- | | | | |
|---|--|---|--------------------------------------|
| <input type="checkbox"/> wyspa | <input type="checkbox"/> stół jadalniany | <input type="checkbox"/> szuflady | <input type="checkbox"/> kosze cargo |
| <input type="checkbox"/> bez szafek wiszących / otwarte półki | <input type="checkbox"/> zabudowa pod sufit | <input type="checkbox"/> okap specjalny (podblatowy, wyspowy) | |
| <input type="checkbox"/> lodówka wolnostojąca | <input type="checkbox"/> lodówka w zabudowie | <input type="checkbox"/> piekarnik w słupku | |
| <input type="checkbox"/> zmywarka w słupku | <input type="checkbox"/> zlew farmerski | <input type="checkbox"/> pralka w zabudowie | |

Łazienka:

- | | | |
|--|---|--|
| <input type="checkbox"/> kabina otwarta / walk-in | <input type="checkbox"/> kabina zamykana / we wnęce | <input type="checkbox"/> wanna wolnostojąca |
| <input type="checkbox"/> wanna przyścienna / narożna | <input type="checkbox"/> WC podwieszane (stelaż) | <input type="checkbox"/> WC kompakt |
| <input type="checkbox"/> bidet / bidetta | <input type="checkbox"/> umywalka pojedyncza | <input type="checkbox"/> dwie umywalki / umywalka podwójna |
| <input type="checkbox"/> pralka i / lub suszarka | <input type="checkbox"/> lustro wklejane | <input type="checkbox"/> płytki tylko na ścianach „mokrych” i podłozie |

Inne uwagi:

Twoja lista zakupów

Zapoznaj się z naszą ofertą w sklepie lub na www.leroymerlin.pl i wybierz produkty, które chcesz wykorzystać w projekcie.

Płytki:

Ściany:

Podłoga:

Oświetlenie:

Fronty (Delinia ID):

Armatura:

Inne:

W czym możemy jeszcze pomóc?

Kontakt do projektanta:

Data spotkania:

LEROYMERLIN