

FAMILIA: Puertas de paso

Características técnicas

**PUERTAS MACIZAS****MODELO F-VTDD5 ROBLE M.F.****Puerta plana de paso maciza para interior**

**Ciega:** fabricadas en base a un bastidor de aglomerado de 30 mm, canteado perimetralmente con perfil machihembrado en madera a juego con las caras, posteriormente se colocan 2 tableros de ficha (d.m.) de 3 mm, se recubre con chapa de madera natural de 0,5 mm de espesor y se prensa el conjunto. La hoja de puerta va decorada con un fresado en forma de V sobre el d.m. Finalmente se aplica un barniz ultravioleta con acabado a semiporo cerrado.

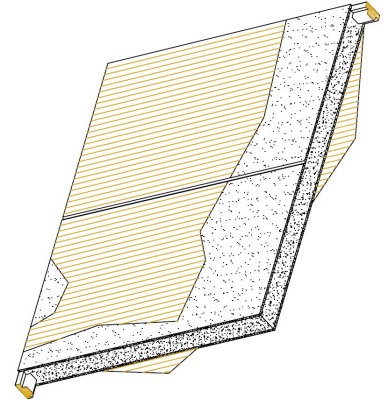

**Vidrieras:** Tienen la misma composición estructural que las ciegas y al final del proceso de fabricación se realiza un vaciado donde se inserta, en cada una de las caras, un bastidor de molduras de tablero de fibras (d.m.) recubierto con chapa natural de la misma especie que la puerta. El bastidor de una cara va suelto para facilitar la inserción del cristal.

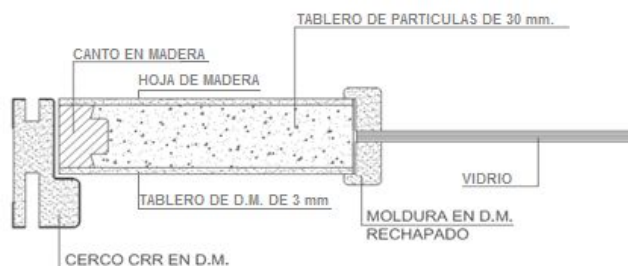

**Cerco:** extensible a dos lados, fabricado sobre un tablero de fibras (d.m.) de 28 mm de espesor y recubierto de chapa natural de la misma especie que la utilizada en la puerta. Finalmente se aplica un barniz ultravioleta.

**Herraje:** incluye resbalón unificado dorado, con condena a eje de 70 mm y 3 pernios sin remate dorados.