尺寸: 1233x240x37mm RT334(自动包)

25 YEAR GUARANTEE

FR *GARANTIE : Elle s'applique à compter de la date d'achat et couvre uniquement le valeur du produit, hors frais de pose et de dépose. EXCLUSION DE GARANTIE : Défaut visible avant la pose (à voir avant installation), usure produits progressive ou modifiée du fait des conditions, usages du produit non adaptés (zones exclues par la notice, installation en extérieur ou murale, espace intérieur de la douche, non chauffée, résidence secondaire ou non) ou non-usage de température extrême, défaut lié au non respect des règles de pose, ou visibles avant la pose, ou non conformes à la norme NF EN 14041, dégâts liés à un mauvais nettoyage, à un produit abrasif ou à un produit de nettoyage non approprié, La garantie de résistance à l'eau ne pourra être revendiquée qu'avec l'utilisation d'un kit périphérique d'étanchéité (mousse fond de joint, bande d'étanchéité, mastic silicone, profilé d'angle, profilé de finition, colle spéciale, etc…) Les produits doivent être installés dans des pièces dont la température ne doit pas être inférieure ou supérieure à celle de la plage de température autorisée, défaut lié au non respect des limites de pose : ne pas dépasser 2m de hauteur, 2m de largeur maximale et de 5 mètres de deux côtés, ou 3 m fractionnement de 2 mm est nécessaire. Le sol chauffant doit être arrêté 48 heures avant la pose et remis en marche progressivement 48 heures après la pose. Le sol doit être stabilisé et ne pas présenter de mouvement, ne pas poser sur un support vertical, support tous coulé avec ragréage fibré obligatoire, chape liées avec ragréage, carrelage rigidité à plots supérieure à 2 mm de sur et 2mm de profondeur. Pour une harmonie des couleurs, il est impératif de mélanger les paquets. Pour le lavage, utilisez une serpillière humide avec un produit de nettoyage adapté aux sols (pas de produit abrasif, ni de cire). Ne pas laisser de produits agressifs (eau de javel, produits à base d'ammoniaque, …) sur le produit. Ne pas laisser de produits gras, laisser des traces et risquer des chutes. Un tapis de protection doit être impérativement placé sous une chaise à roulette. Protégez régulièrement les pieds des chaises et meubles avec des patins adaptés aux sols PVC. EN GARANTIA: Se aplica a partir de la fecha de compra y cubre únicamente el valor del producto, excluyendo los gastos de instalación y desinstalación. EXCLUSIÓN DE GARANTÍA: Defecto visible antes de la instalación (a ver antes de instalar), desgaste progresivo del producto o modificado por condiciones, usos del producto no adecuados (áreas excluidas por las instrucciones, colocación al exterior o en la pared, espacio interior de la ducha, sin calefacción, segunda vivienda) o fuera de intervalo de temperaturas autorizado, los defectos relacionados con el incumplimiento de las normas de colocación, o visibles antes de la colocación, o no conformes a la norma NF EN 14041, daños por mal limpieza, por un producto abrasivo o por un producto de limpieza inadecuado, la garantía de resistencia al agua sólo se aplicará con el uso de un kit de sellado periférico (espuma adaptada de junta y protección maestra PB. Perfiles). INSTRUCCIONES DE COLOCACIÓN Y DE USO: Este producto está destinado a habitaciones interiores y estancas, se permite la colocación delante de un vertical acristalado (ducha, cabina de ducha, etc…) y en pared. Este producto está destinado a un ambiente interior seco, no está destinado a ser colocado en zona húmeda. Por encima de esta distancia, se requiere una separación de 15 mm. El suelo radiante debe apagarse 48 horas antes del montaje y volver a encenderse progresivamente 48 horas después de la colocación del revestimiento de suelo en rampa de 5 °C cada 24 horas. Tipo de soporte autorizado: soporte de madera (enseda con tablero de partículas, tablero de fibras, tablero contrachapado, tablero OSB, tablero de madera maciza, tablero de madera laminada), soporte de cemento de colores, no disposición/dilatación mayor de pasajeros. Para la limpieza, utilice una fregona humeda con un producto de limpieza adecuado para suelos de PVC. En caso de grandes cantidades de agua): Un producto inadecuado puede dañar la superficie y hacer que la suciedad se adhiera. Evite problemas utilizar alfombras con reverso de goma que contengan plastificantes. Coloque almohadillas de fieltro bajo los muebles y sillas para evitar rayaduras. Limpie regularmente las almohadillas de fieltro para eliminar la suciedad y los residuos (un patines adecuados para suelos de PVC. PT *GARANTIA: É aplicável a contar da data de compra e cobre apenas o valor do produto, excluindo as despesas de montagem e desmontagem. EXCLUSÃO DE GARANTIA: defeitos visíveis antes da montagem (a montagem tem valor de aceitação), desgaste gradual, produto modificado devido a condições, usos do produto não adequados (áreas excluídas pelas instruções, colocação no exterior ou na parede, espaço interior do duche, não aquecido, residência secundária ou não) ou não-uso de temperaturas autorizadas, defeitos ligados ao incumprimento das regras de montagem, ou visíveis antes da montagem, ou resultantes de acidentes (danos causados pela água, queda de objetos, riscos provocados por declaração), produtos ou material de limpeza inadequados, a garantia de resistência à água só pode ser reivindicada com a utilização de um kit de estanqueidade periférica (espuma de adaptação de junta e proteção mestra PB. perfilmes). INSTRUÇÕES DE MONTAGEM E UTILIZAÇÃO: Este produto destina-se a compartimentos interiores e estanques, a montagem à frente de um envidraçado é permitida desde que seja deixada uma junta de dilatação de 15 mm à volta do compartimento. A superfície de montagem máxima autorizada é de 200 m² e o comprimento máximo é de 5 metros de dois lados, ou 3 m fracionamento de 2 mm é necessário. Este piso não é adequado para uma sala de duche. Para um acabamento adequado, deve evitar a ligar-se perpendicular ao pavimento, aumentando 5 ° a cada 24 horas. Tipo de suporte autorizado: suporte de madeira pregada (com revestimento fibroso de alvenaria) dobrados, caixa de betão com alvenaria, azulejos ainda colados (antes suspensos a mm. Tipo de suporte autorizado: suporte de madeira pregada (com revestimento fibroso de alvenaria) dobrados, caixa de betão com alvenaria, azulejos ainda colados (antes suspensos a mm. Limpeza adequada para pavimento de PVC (não usar com grandes quantidades de água): um produto inadequado pode danificar a superfície e provocar a aderência de sujidade. Evite colocar tapetes de borracha com aditivos plastificantes. Coloque almofadas de feltro sob os móveis e cadeiras para evitar arranhões. Limpe regularmente as almofadas de feltro para eliminar a sujidade e os resíduos (um patins adequados para suelos de PVC. PT *GARANTIA: É aplicável a partir da data de compra e cobre apenas o valor do produto, excluindo as despesas de montagem e desmontagem. EXCLUSÃO DE GARANTIA: defeitos visíveis antes da montagem (a montagem tem valor de aceitação), desgaste gradual, produto modificado devido a condições, usos do produto não adequados (áreas excluídas pelas instruções, colocação no exterior ou na parede, espaço interior do duche, não aquecido, residência secundária ou não) ou não-uso de temperaturas autorizadas, defeitos ligados ao incumprimento das regras de montagem, ou visíveis antes da montagem, ou resultantes de acidentes (danos causados pela água, queda de objetos, riscos provocados por declaração), produtos ou material de limpeza inadequados, a garantia de resistência à água só pode ser reivindicada com a utilização de um kit de estanqueidade periférica (espuma de adaptação de junta e proteção mestra PB. perfilmes). INSTRUÇÕES DE MONTAGEM E UTILIZAÇÃO: Este produto destina-se a compartimentos interiores e estanques, a montagem à frente de um envidraçado é permitida desde que seja deixada uma junta de dilatação de 15 mm à volta do compartimento. A superfície de montagem máxima autorizada é de 200 m² e o comprimento máximo é de 5 metros de dois lados, ou 3 m fracionamento de 2 mm é necessário. Este piso não é adequado para uma sala de duche. Para um acabamento adequado, deve evitar a ligar-se perpendicular ao pavimento, aumentando 5 ° a cada 24 horas. Tipo de suporte autorizado: suporte de madeira pregada (com revestimento fibroso de alvenaria) dobrados, caixa de betão com alvenaria, azulejos ainda colados (antes suspensos a mm. Limpeza adequada para pavimento de PVC (não usar com grandes quantidades de água): um produto inadequado pode danificar a superfície e provocar a aderência de sujidade. Evite colocar tapetes de borracha com aditivos plastificantes. Coloque almofadas de feltro sob os móveis e cadeiras para evitar arranhões. Limpe regularmente as almofadas de feltro para eliminar a sujidade e os resíduos (um patins adequados para suelos de PVC. ES *GARANTÍA: Se aplica a partir de la fecha de compra y cubre únicamente el valor del producto, excluyendo los gastos de instalación y desinstalación. EXCLUSIÓN DE GARANTÍA: defecto visible antes de la instalación (a ver antes de instalar), desgaste progresivo del producto o modificado por condiciones, usos del producto no adecuados (áreas excluidas por las instrucciones, colocación al exterior o en la pared, espacio interior de la ducha, sin calefacción, segunda vivienda) o fuera de intervalo de temperaturas autorizado, los defectos relacionados con el incumplimiento de las normas de colocación, o visibles antes de la colocación, o no conformes a la norma NF EN 14041, daños por mal limpieza, por un producto abrasivo o por un producto de limpieza inadecuado, la garantía de resistencia al agua sólo se aplicará con el uso de un kit de sellado periférico (espuma adaptada de junta y protección maestra PB. Perfiles). INSTRUCCIONES DE COLOCACIÓN Y DE USO: Este producto está destinado a habitaciones interiores y estancas, se permite la colocación delante de un vertical acristalado (ducha, cabina de ducha, etc…) y en pared. Este producto está destinado a un ambiente interior seco, no está destinado a ser colocado en zona húmeda. Por encima de esta distancia, se requiere una separación de 15 mm. El suelo radiante debe apagarse 48 horas antes del montaje y volver a encenderse progresivamente 48 horas después de la colocación del revestimiento de suelo en rampa de 5 °C cada 24 horas. Tipo de soporte autorizado: soporte de madera (enseda con tablero de partículas, tablero de fibras, tablero contrachapado, tablero OSB, tablero de madera maciza, tablero de madera laminada), soporte de cemento de colores, no disposición/dilatación mayor de pasajeros. Para la limpieza, utilice una fregona humeda con un producto de limpieza adecuado para suelos de PVC. En caso de grandes cantidades de agua): Un producto inadecuado puede dañar la superficie y hacer que la suciedad se adhiera. Evite problemas utilizar alfombras con reverso de goma que contengan plastificantes. Coloque almohadillas de fieltro bajo los muebles y sillas para evitar rayaduras. Limpie regularmente las almohadillas de fieltro para eliminar la suciedad y los residuos (un patines adecuados para suelos de PVC. PT *GARANTIA: É aplicável a contar da data de compra e cobre apenas o valor do produto, excluindo as despesas de montagem e desmontagem. EXCLUSÃO DE GARANTIA: defeitos visíveis antes da montagem (a montagem tem valor de aceitação), desgaste gradual, produto modificado devido a condições, usos do produto não adequados (áreas excluídas pelas instruções, colocação no exterior ou na parede, espaço interior do duche, não aquecido, residência secundária ou não) ou não-uso de temperaturas autorizadas, defeitos ligados ao incumprimento das regras de montagem, ou visíveis antes da montagem, ou resultantes de acidentes (danos causados pela água, queda de objetos, riscos provocados por declaração), produtos ou material de limpeza inadequados, a garantia de resistência à água só pode ser reivindicada com a utilização de um kit de estanqueidade periférica (espuma de adaptação de junta e proteção mestra PB. perfilmes). INSTRUÇÕES DE MONTAGEM E UTILIZAÇÃO: Este produto destina-se a compartimentos interiores e estanques, a montagem à frente de um envidraçado é permitida desde que seja deixada uma junta de dilatação de 15 mm à volta do compartimento. A superfície de montagem máxima autorizada é de 200 m² e o comprimento máximo é de 5 metros de dois lados, ou 3 m fracionamento de 2 mm é necessário. Este piso não é adequado para uma sala de duche. Para um acabamento adequado, deve evitar a ligar-se perpendicular ao pavimento, aumentando 5 ° a cada 24 horas. Tipo de suporte autorizado: suporte de madeira pregada (com revestimento fibroso de alvenaria) dobrados, caixa de betão com alvenaria, azulejos ainda colados (antes suspensos a mm. Limpeza adequada para pavimento de PVC (não usar com grandes quantidades de água): um produto inadequado pode danificar a superfície e provocar a aderência de sujidade. Evite colocar tapetes de borracha com aditivos plastificantes. Coloque almofadas de feltro sob os móveis e cadeiras para evitar arranhões. Limpe regularmente as almofadas de feltro para eliminar a sujidade e os resíduos (um patins adequados para suelos de PVC. EN *GUARANTEE: It applies from the date of purchase and covers only the value of the product, excluding installation and removal costs. EXCLUSION OF WARRANTY: defects visible before installation (installation is considered acceptance), gradual, product modified due to conditions, uses of the product not adapted (areas excluded by the instructions, outdoor installation or on the wall, indoor shower area, not heated, secondary residence) or outside the authorized temperature range, defects related to non-compliance with installation rules, or visible before installation, or resulting from accidents (water damage, falling objects, moving objects generating scratches, unsuitable product or maintenance material). The water resistance guarantee can only be claimed with the use of a peripheral sealing kit (foam adapted to joint and protection mastic PB. profiles). INSTRUCTIONS FOR INSTALLATION AND USE: This product is intended for indoor and insulated rooms, installation in front of bay windows is allowed if an expansion joint of 15mm around the room is applied. The maximum authorized laying area is 200m², and the maximum length is 5 metres. Beyond this, a 2mm split is required. The underfloor heating must be turned off 48 hours before installation and gradually restarted 48 hours after installation. The floor must be stabilized and not exhibit any movement, do not lay on a vertical surface with mandatory fiber patching, concrete screed with patching, patched tiles if joints are greater than or more wide and 2mm deep. For a harmony of colours, contents of the packages must be mixed. For washing, use a wet mop with a cleaning product suitable for PVC floors (no abrasive product, nor wax). Do not leave aggressive products (water with bleach, products based on ammonia, …) on the product. Do not leave fatty products, leave traces and risk falls. Place a protective mat must be used under a chair with castors. Protect the feet of chairs and furniture with glides adapted to PVC floors.*

DIMENSIONS DANS L'AIR INTERIEUR

A+ F A B C

FR Information sur la nocivité: Émission de substances volatiles dans l'air intérieur, présentant un risque de toxicité par inhalation, sur une échelle de classe allant de A+ (très faibles émissions) à C (fortes émissions).

CE 25

NB 1021

Adex Services 135 Rue Sadi Carnot - CS 00001 - 59790 RONCHIN - France
www.product-regulatory.adexservices.com

DoP: 098101-0001-ADED-25
96195219
EN 14041: 2004
EN 14041 : 2004 / AC : 2006

FR - Revêtement de sol pour usage intérieur **ES** - Revestimiento de suelo para uso en interiores **PT** - Revestimento de pavimentos para utilização interna **IT** - Rivestimento del pavimento per uso in interno **PL** - Użytkowanie wewnątrz jako pokrycie podłogowe **EN** - Internal use as floor covering

B_{fl}-s1 | E1 HCHO | DS | R_{23} | ≤2,0 kV

< 0,15 m²K/W

FR - Déclaration des performances ("DoP") **ES** - Declaración de prestaciones ("DoP") **PT** - Declaração de Desempenho ("DoP") **IT** - Dichiarazione di prestazione ("DoP") **PL** - Deklaracji właściwości użytkowych ("DoP") **EN** - Declaration of Performance (DoP)
www.product-regulatory.adexservices.com

A FR/PRÉPARER. ES/PREPARAR. PT/PREPARAR. IT/PREPARARE. PL/PRZYGOTOWAĆ. UA/ПІДГОТУВАТИ. BR/PREPARAR. EN/PREPARE.

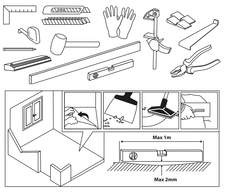

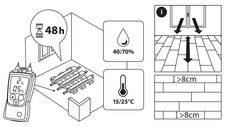

B FR/POSER. ES/COLOCAR. PT/INSTALAR. IT/POSARE. PL/POŁOŻYĆ. UA/УКЛАДАТИ. BR/APLICAR. EN/LAY.

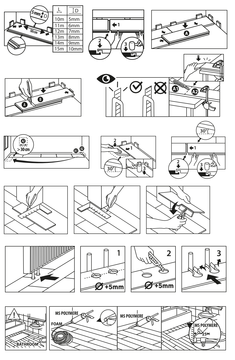

C FR/ENTRETENIR. ES/CUIDAR. PT/MANTER. IT/MANTENERE. PL/KONSERWOWAĆ. UA/ДОГЛЯДАТИ. BR/MANTER. EN/MAINTAIN.

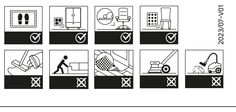

2023/07-V01

FR IT PAP

Ad Aeof Carbon

ISO 10582 / ISO 10874

FR Raccolta Carta Verifica le disposizioni del tuo Comune

TRIEZ RÉEMPLOYEZ RECYCLEZ — OU DISSOCIATION — OU DISTRIBUTEUR — DÉCHÈTERIE

Adresses sur quefairedemesdechets.fr

Kerenis

RIGID-SPC

K300+

CLASS 33** 1.67 m² x6

INTEGRATED UNDERLAY(2) 1 mm

-17 dB

FR LAMES DE SOL CLIPSABLES RIGIDES À BASE DE VINYLE (SPC). (2) SOUS COUCHE INTÉGRÉE.
ES LÁMINAS DE SUELO ENCAJABLES RÍGIDAS DE VINILO (SPC). (2) CAPA INFERIOR INTEGRADA.
PT LAJES VINÍLICOS RÍGIDOS DE ENCAIXE (SPC). (2) SUB-CAMADA DE ISOLAMENTO INTEGRADA.
IT LISTONI PAVIMENTO RIGIDI A INCASTRO SU BASE VINILICA (SPC). (2) SOTTOSTRATO INTEGRATO.
PL SZTYWNE WINYLOWE PANELE PODŁOGOWE NA ZATRZASK (SPC). (2) ZINTEGROWANY PODKŁAD.
UA ТВЕРДІ ПАРКЕТНІ ДОШКИ НА ВИНІЛОВІЙ ОСНОВІ (SPC). (2) ІНТЕГРОВАНА ПІДКЛАДКА.
BR PISO VINÍLICO RÍGIDO DE ENCAIXE (SPC). (2) SUB-CAMADA DE ISOLAMENTO INTEGRADA. CONTÉM 6 PEÇAS. IMAGENS ILUSTRATIVAS.
EN RIGID VINYL BASED CLIP-IN FLOOR PLANKS (SPC). (2) INTEGRATED UNDERLAY.

FR (1) Matériau résistant à l'eau. (2) Sous-couche intégrée - Garantie 25 ans. **Classe 33.
ES (1) Material resistente al agua. (2) Base integrada. *Garantía de 25 años. **Clase 33.
PT (1) Material resistente à água. (2) Base integrada. *Garantia de 25 anos. **Classe 33.
IT (1) Material resistente all'acqua. (2) Sottofondo integrato. *Garanzia 25 anni. **Classe 33.
PL (1) Materiał odporny na wodę. (2) Zintegrowany podkład. *Gwarancja 25 lat. **Klasa 33.
UA (1) Матеріал водостійкий. (2) Вбудована підкладка. *Гарантія 25 років. **Клас 33.
BR (1) Material resistente à água. (2) Sub-pavimento integrado. *25 anos de garantia. **Classe 33.
EN (1) Material water resistant. *25 year warranty. **Class 33

CLASS 33** 1.67 m² x6

K300+

SPC VINYL

≤2,0 kV

GOLD CERTIFIED EPD

25 YEAR GUARANTEE*

FAST CLICK

WATER RESISTANT(1)

INTEGRATED UNDERLAY(2) 1mm

-17 dB

CLASS 33**

ISO 10582 / ISO 10874

1.67 m²

1.22 m x 22.9 cm

5.5 mm

x6

15.7 kg

180 mm

100 mm

71 mm

71 mm

180 mm

Kerenis

K

R T 3 3 4
(B)(D)(S)

LABEL

BRAND TRADEMARK

26 rue du Maréchal Leclerc
59128 Flers-en-Escrebieux
Port: +33 (0)7 82 35 94 53
eric.lacroix@kgroup.fr

FILE NAME : 4M-3276007983609-M-BX016-FLEXOLOW-SPCBEIGE70-KINGDOM-300+-22X122
FILE NUMBER : 20250423
EAN13 : 3276007983609 - 3276007983647
CUSTOMER : ADED
DIECUT : DC_ 20260805P09_BX016

STEP : 01 - 10/06/25 02 - 08/07/25
SEND : 10/07/25

PRINTING COLOR : Process Black; Pantone 234B UP

This file is not ready to print.
Traging and overprinting will be done by the reprohouse.

DieCut

EN Batch number - Manufacturing date / **UA** Серійний номер - Дата виготовлення : 0250601111

0 0000000000000

LABEL