N - DÉCLARATION DE CONFORMITÉ

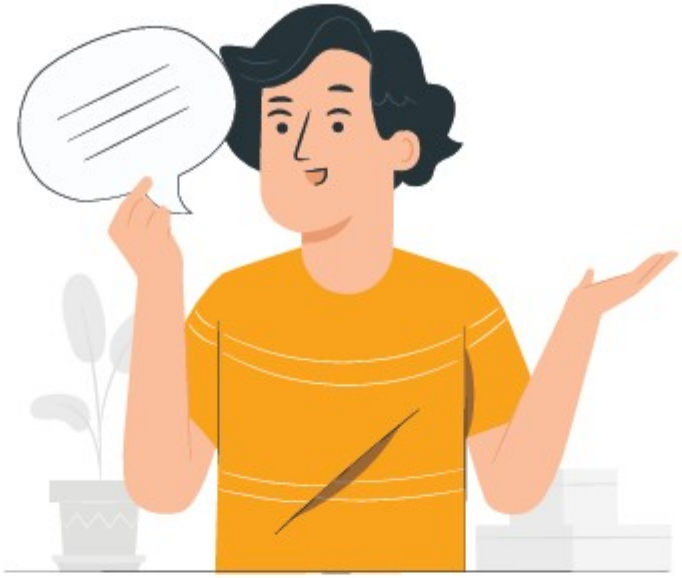

Le soussigné, **Avidsen**, déclare que l'équipement radioélectrique du type EXTEL CASA 701104 est conforme à la directive 2014/53/UE

Normes :

Télécommande
EN IEC 62368-1:2024 + A11:2024
EN 50663:2017
EN 62479:2010
ETSI EN 300 220-1 V3.1.1 (2017-02)
ETSI EN 300 220-2 V3.2.1 (2018-06)
ETSI EN 301 489-1 V2.2.3 (2019-11)
ETSI EN 301 489-3 V2.3.2 (2023-01)

À Tours le 15/07/2026
Alexandre Chaverot, président