Housse de Matelas

Description

Protégez votre matelas avec une housse de qualité Une housse de matelas est un élément essentiel pour préserver la durée de vie de votre literie. Notre sélection de housses de matelas vous offre une protection optimale contre la poussière, l'humidité et l'usure quotidienne. Disponible en plusieurs dimensions, cette housse s'adapte à tous les types de matelas pour un confort et une sécurité maximale. Caractéristiques principales de la housse de matelas Cette housse de protection pour matelas est conçue en 100% polyester, un matériau résistant et facile d'entretien. Avec une densité d'environ 170 g/m², elle offre une protection robuste tout en restant souple et confortable. La double maille renforcée avec fermeture éclair garantit une tenue parfaite et un enfilage facile. Matière et composition Composée entièrement de polyester de qualité, cette housse combine solidité et légèreté. Sa densité de 170 g/m² assure une barrière protectrice efficace sans ajouter de poids excessif. Le...

Identifiants

SKU	1842	**EAN**	3700635700234

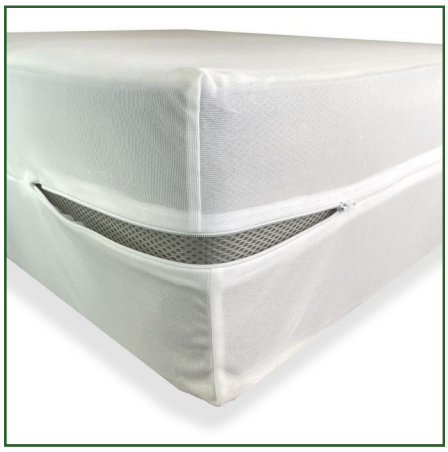

Packaging produit

Longueur (cm)	-
Largeur (cm)	-
Hauteur (cm)	-
Poids (kg)	0

Caractéristiques

Matériau1	Polyester
Grammage	170
Couleur 1	Blanc

FR

AVERTISSEMENTS :

- Ce produit doit être installé par un adulte. Tenir enfants et animaux à l'écart lors de l'installation.
- Le mauvais montage ou positionnement du produit peut s'avérer dangereux.
- Ce produit est réservé à un usage domestique.

RETOUR ET GARANTIE :

- La garantie légale de conformité est de 2 ans dans le cadre d'une utilisation normale.
- Avant toute installation, vérifiez que vous avez bien reçu un colis complet, sans composants manquants.
- Ne pas utiliser le produit si l'un des éléments est endommagé ou manquant, dans ce cas retournez-le dans son emballage d'origine auprès de votre revendeur.

CONSEILS ET ENTRETIEN :

- Vérifiez régulièrement le bon état du produit.
- Ne pas utiliser de produits nettoyants à base de solvants ou de détergents, cela peut détériorer le produit.

EN

WARNINGS :

- This product must be installed by an adult. Keep children and animals away while installing the product.
- Improperly assembling or positioning the product may be dangerous.
- This product is exclusively for household use.

RETURNS AND WARRANTY:

- The statutory compliance warranty has a duration of 2 years and covers normal use.
- Before installation, check that you have received a complete package and that no parts are missing.
- Do not use the product if one of its components is damaged or missing. In that case, return it to the seller in its original packaging.

ADVICE AND MAINTENANCE:

- Check that the product is in good condition.
- Do not use solvent or detergent based cleaning products, as they will damage the product.

DE

WARNHINWEISE :

- Dieses Produkt muss von einem Erwachsenen installiert werden. Halten Sie Kinder und Tiere während der Installation fern.
- Eine falsche Montage oder Positionierung des Produkts kann gefährlich sein.
- Dieses Produkt ist für den Hausgebrauch bestimmt.

RÜCKGABE UND GARANTIE :

- Die gesetzliche Konformitätsgarantie beträgt bei normaler Nutzung 2 Jahre.
- Überprüfen Sie vor der Installation, ob Sie ein vollständiges Paket ohne fehlende Teile erhalten haben.
- Verwenden Sie das Produkt nicht, wenn eines der Teile beschädigt ist oder fehlt. In diesem Fall senden Sie es in der Originalverpackung an Ihren Händler zurück.

Pflegehinweise :

- Überprüfen Sie regelmäßig den Zustand des Produkts.
- Verwenden Sie keine Reinigungsmittel auf Lösungsmittel- oder Detergensbasis, da diese das Produkt beschädigen können.

ES

ADVERTENCIAS :

- Este producto debe ser instalado por un adulto. Mantenga a los niños y animales alejados durante la instalación.
- El montaje o posicionamiento incorrecto del producto puede resultar peligroso.
- Este producto está destinado al uso doméstico.

DEVOLUCIÓN Y GARANTÍA :

- La garantía legal de conformidad es de 2 años en condiciones de uso normal.
- Antes de cualquier instalación, compruebe que ha recibido un paquete completo, sin componentes faltantes.
- No utilice el producto si alguno de los elementos está dañado o falta, en cuyo caso devuélvalo en su embalaje original a su distribuidor.

CONSEJOS Y MANTENIMIENTO :

- Compruebe regularmente el buen estado del producto.
- No utilice productos de limpieza a base de disolventes o detergentes, ya que pueden deteriorar el producto.

NL

WAARSCHUWINGEN:

- Dit product moet door een volwassene worden gemonteerd. Houd kinderen en huisdieren uit de buurt tijdens de montage van het product.
- Een onjuiste montage of plaatsing van het product kan gevaarlijk zijn.
- Dit product is uitsluitend bestemd voor huishoudelijk gebruik.

RETOURNEREN EN GARANTIE:

- De wettelijke conformiteitsgarantie geldt gedurende 2 jaar en dekt normaal gebruik.
- Controleer vóór de montage of u een volledige verpakking hebt ontvangen en of er geen onderdelen ontbreken.
- Gebruik het product niet als een van de onderdelen beschadigd is of ontbreekt. Retourneer het product in dat geval in de originele verpakking naar de verkoper.

ADVIES EN ONDERHOUD:

- Controleer of het product in goede staat verkeert.
- Gebruik geen reinigingsmiddelen op basis van oplosmiddelen of agressieve schoonmaakmiddelen, aangezien deze het product kunnen beschadigen.

IT

AVVERTENZE:

- Questo prodotto deve essere installato da un adulto. Tenere bambini e animali lontani durante l'installazione del prodotto.
- Un montaggio o un posizionamento non corretto del prodotto può essere pericoloso.
- Questo prodotto è destinato esclusivamente all'uso domestico.

RESI E GARANZIA:

- La garanzia legale di conformità ha una durata di 2 anni e copre il normale utilizzo del prodotto.
- Prima dell'installazione, verificare di aver ricevuto un pacco completo e che non manchi alcun componente.
- Non utilizzare il prodotto se uno dei suoi componenti è danneggiato o mancante. In tal caso, restituire il prodotto al venditore nella confezione originale.

CONSIGLI E MANUTENZIONE:

- Verificare che il prodotto sia in buone condizioni.
- Non utilizzare detergenti a base di solventi o altri prodotti detergenti aggressivi, poiché potrebbero danneggiare il prodotto.

RoHS

FR DONNEZ OU RECYCLEZ ASSOCIATION OU MAGASIN OU DÉCHÈTERIE
Adresses sur quefairedemesdechets.fr

FR ÉLÉMENTS D'EMBALLAGE
Séparez les éléments avant de trier