

Fiche technique – Cotes & Livraison

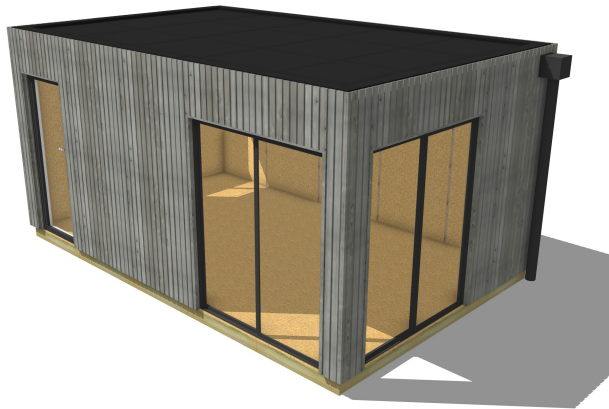

L'équipe Abri Français, vous remercie pour votre commande et vous invite à bien lire attentivement cette notice si vous avez une question, nous sommes disponibles par téléphone au +33 7 57 59 05 70



Si, à la fin du montage, votre studio tient fièrement debout et que votre patience est restée intacte, on serait ravis de lire votre avis sur Google !

Dimensions clés

Largeur hors tout	5,60 m
Largeur emprise	5,50 m
Profondeur hors tout	3,56 m
Profondeur emprise	3,46 m
Surface hors tout	19,92 m ²
Surface emprise	19,05 m ²
Anthrax plancher	0,53 m
Anthrax toiture	0,45 m
Cote MPH – Haut du mur / Muralière pente haute	0,093 m
Cote MPB – Haut du mur / Muralière pente basse	0,193 m
Cote HBE – Haut du mur / bas Boîte à eau	0,115 m
Nombre de pentes	1

Nom de la commande

:

Détail de la configuration :

Largeur : 5,5
 Profondeur : 3,464
 Hauteur : 2,6
 Épaisseur : 70
 Bardage : 20x70 gris
 Finition Interieur : OSB 12
 Plancher isolé : oui
 Plancher porteur : non
 Finition plancher : non
 Cloison int en kit : non m
 Supp mur 1 : non
 Supp mur 2 : non
 Mezzanine : non m

Attention ! Veuillez télécharger la notice correspondante à votre abri de jardin en scannant le QR code ci-dessous. Le document fourni vient juste en complément de la notice de votre Studio de jardins.



Famille	Code	Nom	Section	QTE	longueur /poid/ surface		
MUR & Bardage Palette n°1.1/1.2		MurGOD70OSB 12H2,6		3 u		<input type="checkbox"/>	
		MurPLEIN70OSB 12H2,6		9 u		<input type="checkbox"/>	
		MurGOG70OSB 12H2,6		2 u		<input type="checkbox"/>	
				7 u		<input type="checkbox"/>	
		MurPOD70OSB 12H2,6		1 u		<input type="checkbox"/>	
		MurPOG70OSB 12H2,6		1 u		<input type="checkbox"/>	
		LP-L	Lisse périphérique largeur	45x70		5,41 ml	<input type="checkbox"/>
		LP-P	Lisse périphérique profondeur	45x70		3,46 ml	<input type="checkbox"/>
		PLEIN	Plein		9 u		<input type="checkbox"/>
		GOG	GOG		2 u		<input type="checkbox"/>
		GOD	GOD		3 u		<input type="checkbox"/>
		POG	POG		1 u		<input type="checkbox"/>
	POD	POD		1 u		<input type="checkbox"/>	
	LAT-P	Latte de soutien périphérique	28x42 noir		21,00 ml	<input type="checkbox"/>	
	ANGLE	Bardage D'Angle		4 u		<input type="checkbox"/>	
MENUISERIES Palette n°1.1/1.2	BC-A	Baie Coulissante Aluminium	Baie coulissante alu	2 u		<input type="checkbox"/>	
	PS-P	Porte Vitrée PVC	Porte 90x215 PVC	1 u		<input type="checkbox"/>	
	FD-P	Fenetre Double PVC	Fenêtre 90x120 PVC	1 u		<input type="checkbox"/>	
PLANCHER Palette n°3	CHV-P	Chevron de plancher	45x145	12 u	3,37 m	<input type="checkbox"/>	
	CE-P	Ceinture périphérique	45x145	2 u	3,60 m	<input type="checkbox"/>	
	CE-P2	2sd Ceinture périphérique	45x145	2 u	1,90 m	<input type="checkbox"/>	
	ISO-P60	Isolation plancher	Laine de roche 60		21 m2	<input type="checkbox"/>	
	OSB-P	OSB plancher	OSB 18		21 m2	<input type="checkbox"/>	
	PN-M	Plaque de maintien isolant		42 u		<input type="checkbox"/>	
	LAT-PL	Latte de plancher	28x42 vert		84,00 ml	<input type="checkbox"/>	
FINITION							

Famille	Code	Nom	Section	QTE	longueur /poid/ surface	
Visserie						
Boite 1 MUR	VIS-M/M	Vis Fixation mur -> mur	8x80	160 u		<input type="checkbox"/>
	VIS-M/P	Vis Fixation mur -> plancher	6x100	80 u		<input type="checkbox"/>
	SCT	Scotch Pare-Pluie			60,00 ml	<input type="checkbox"/>
	VIS-LS	Vis Fixation Lisse	8x80	40 u		<input type="checkbox"/>
Boite 2 Bardage	VIS-LAT	Vis Fixation des lattes périphériques	5x70	140 u		<input type="checkbox"/>
	VIS-BRD	Vis Fixation bardage -> latte	5x70	280 u		<input type="checkbox"/>
Boite 3 Menuiserie	VIS-MEN	Vis Fixation des menuiseries	5x70	40 u		<input type="checkbox"/>
	PG-F	Kit Poignée Fenêtre	Kit Poignée Fenêtre	1 u		<input type="checkbox"/>
	PG-C	Kit Poignée Porte	Kit Poignée Porte	1 u		<input type="checkbox"/>
	RJGT	Bande rejingot			10,00 ml	<input type="checkbox"/>
	M-PBD	Mastic Parabond		6 u		<input type="checkbox"/>
	CPB	Compriband			27,00 ml	<input type="checkbox"/>
Boite 4 Plancher	VIS-CP	Vis Fixation Ceinture -> Panne	8x180	40 u		<input type="checkbox"/>
	VIS-OSB	Vis Fixation OSB	5x50	330 u		<input type="checkbox"/>
	VIS-LAT	Vis Fixation lattes	5x70	30 u		<input type="checkbox"/>
	VIS-PN	Vis Fixation Plaque de maintien	4x30	370 u		<input type="checkbox"/>
Boite 5 Toiture	SAB-45	Sabot 45mm		22 u		<input type="checkbox"/>
	VIS-SAB	Vis Fixation sabot	4x40	490 u		<input type="checkbox"/>
	VIS-MR	Vis Fixation muralière	6x180	80 u		<input type="checkbox"/>
	VIS-OSB	Vis Fixation OSB	5x50	380 u		<input type="checkbox"/>
	VIS-PU	Vis Fixation Isolant Polyuréthane	6x140	200 u		<input type="checkbox"/>
	RD-PU	Rondelle pour Vis Polyuréthane		200 u		<input type="checkbox"/>
	C-NEO	Colle néoprène - Pot(s) 5L	Colle neo 5l 10m2	2 u		<input type="checkbox"/>
	P-MUR	Passe-mur		1 u		<input type="checkbox"/>
	FLS-P	Flasque d'étanchéité		1 u		<input type="checkbox"/>
	COL-P	Colle primaire - Pot(s) 0,94L		1 u		<input type="checkbox"/>
	BAE	Boîte à eau en PVC		1 u		<input type="checkbox"/>
	DESC	Descente en PVC		1 u		<input type="checkbox"/>
Boite 7 Divers						<input type="checkbox"/>
						<input type="checkbox"/>
						<input type="checkbox"/>



← Gauche | Droite →
FOND

Largeur hors-tout : 5,596 m



← Gauche | Droite →
FACADE

Positionnement des murs face/fond

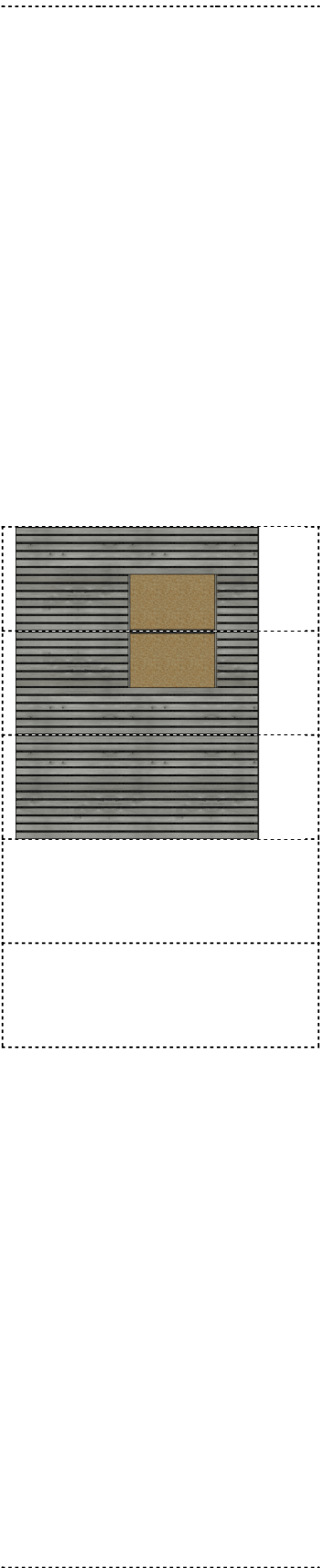

Profondeur hors-tout : 3,56 m

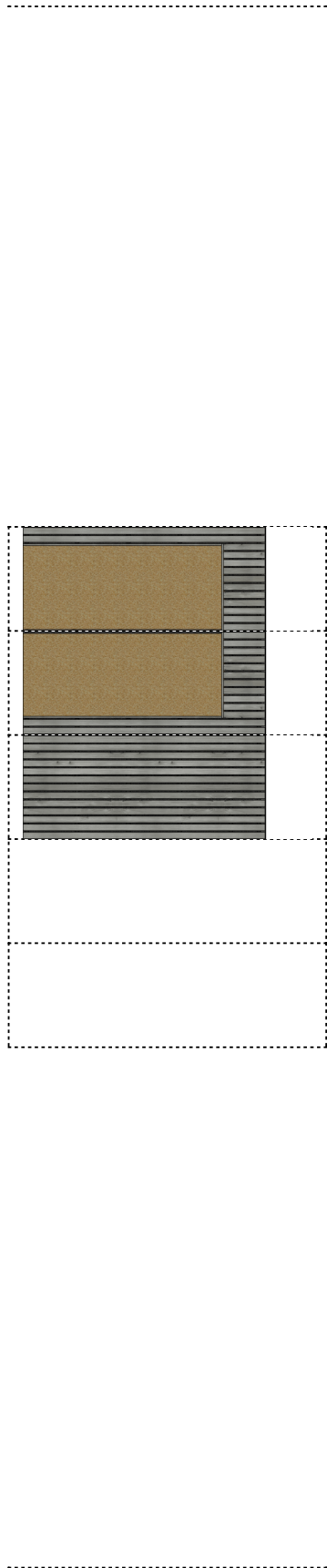

Positionnement des murs Gauche Droite



← Gauche | Droite →
GAUCHE

Profondeur hors-tout : m



← Gauche | Droite →
DROITE

Positionnement des murs de mezzanine Gauche/Droite

Dimension Dalle Béton

Ce schéma indique l'**emprise au sol** du studio, correspondant aux dimensions du plancher et/ou de la dalle béton.

Attention : le bardage dépasse de **4,8 cm** de chaque côté par rapport à la dalle béton et au plancher.

Cette information est essentielle lors du montage des murs afin de prévoir le **dégagement nécessaire**, notamment si le studio est installé contre un mur, une clôture ou tout autre obstacle.

3,46 m

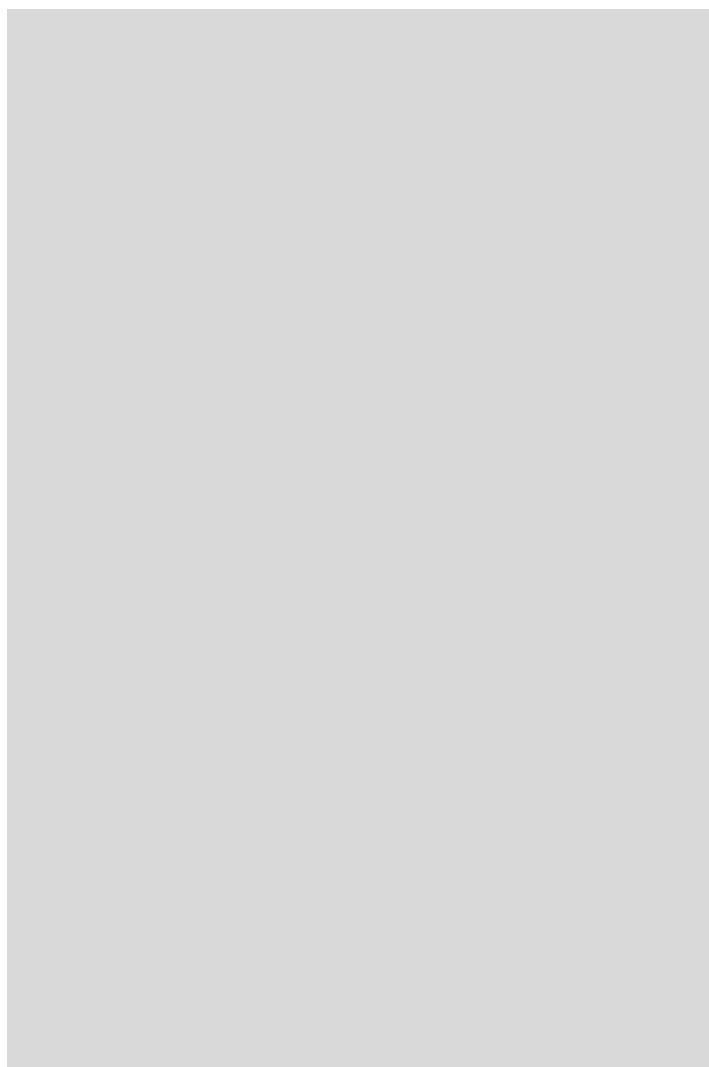

5,50 m

Sens de la largeur du Studio

Sens de la profondeur du Studio