

Fiche technique – Cotes & Livraison

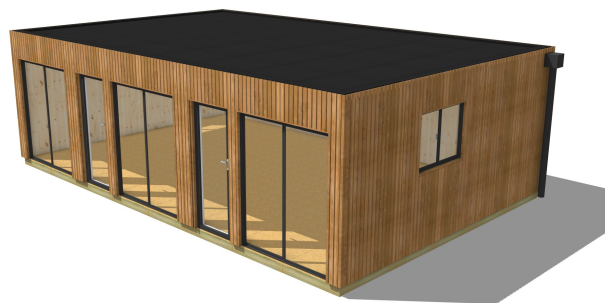

L'équipe Abri Français, vous remercie pour votre commande et vous invite à bien lire attentivement cette notice si vous avez une question, nous sommes disponibles par téléphone au +33 7 57 59 05 70



Si, à la fin du montage, votre studio tient fièrement debout et que votre patience est restée intacte, on serait ravis de lire votre avis sur Google !

Dimensions clés

| | |
|--|----------------------|
| Largeur hors tout | 8,90 m |
| Largeur emprise | 8,80 m |
| Profondeur hors tout | 5,76 m |
| Profondeur emprise | 5,66 m |
| Surface hors tout | 51,24 m ² |
| Surface emprise | 49,84 m ² |
| Anthrax plancher | 0,53 m |
| Anthrax toiture | 0,45 m |
| | |
| Cote MPH – Haut du mur / Murallière pente haute | 0,113 m |
| Cote MPB – Haut du mur / Murallière pente basse | 0,193 m |
| Cote HBE – Haut du mur / bas Boîte à eau | 0,115 m |
| Nombre de pentes | 2 |

Nom de la commande

:

Détail de la configuration :

Largeur : 8,8
Profondeur : 5,664
Hauteur : 2,6
Épaisseur : 70
Bardage : 20x70 brun
Finition Interieur : Triplis 12
Plancher isolé : oui
Plancher porteur : non
Finition plancher : non
Cloison int en kit : non m
Supp mur 1 : non
Supp mur 2 : non
Mezzanine : non m

Attention ! Veuillez télécharger la notice correspondante à votre abri de jardin en scannant le QR code ci-dessous. Le document fourni vient juste en complément de la notice de votre Studio de jardins.



| Famille | Code | Nom | Section | QTE | longueur /poid/ surface | |
|---|-------------------------------|-------------------------------|----------------------|----------|--------------------------|--------------------------|
| MUR & Bardage Palette n°1.1/1.2 | | MurGOD70Triplis 12H2,6 | | 5 u | | <input type="checkbox"/> |
| | | MurGOG70Triplis 12H2,6 | | 3 u | | <input type="checkbox"/> |
| | | | | 10 u | | <input type="checkbox"/> |
| | | MurPLEIN70Triplis 12H2,6 | | 14 u | | <input type="checkbox"/> |
| | | MurPOD70Triplis 12H2,6 | | 2 u | | <input type="checkbox"/> |
| | | MurPOG70Triplis 12H2,6 | | 2 u | | <input type="checkbox"/> |
| | LP-L | Lisse périphérique largeur | 45x70 | | 8,71 ml | <input type="checkbox"/> |
| | LP-P | Lisse périphérique profondeur | 45x70 | | 5,66 ml | <input type="checkbox"/> |
| | | | | | | <input type="checkbox"/> |
| | PLEIN | Plein | | | 14 u | <input type="checkbox"/> |
| | GOG | GOG | | | 3 u | <input type="checkbox"/> |
| | GOD | GOD | | | 5 u | <input type="checkbox"/> |
| | POG | POG | | | 2 u | <input type="checkbox"/> |
| | POD | POD | | | 2 u | <input type="checkbox"/> |
| LAT-P | Latte de soutien périphérique | 28x42 noir | | 33,00 ml | <input type="checkbox"/> | |
| ANGLE | Bardage D'Angle | | | 4 u | <input type="checkbox"/> | |
| MENUISERIES Palette n°1.1/1.2 | BC-A | Baie Coulissante Aluminium | Baie coulissante alu | 3 u | | <input type="checkbox"/> |
| | PS-P | Porte Vitrée PVC | Porte 90x215 PVC | 2 u | | <input type="checkbox"/> |
| | FD-P | Fenetre Double PVC | Fenêtre 90x120 PVC | 2 u | | <input type="checkbox"/> |
| | | | | | | <input type="checkbox"/> |
| PLANCHER Palette n°3 | CHV-P | Chevron de plancher | 45x145 | 18 u | 5,57 m | <input type="checkbox"/> |
| | CE-P | Ceinture périphérique | 45x145 | 2 u | 5,70 m | <input type="checkbox"/> |
| | CE-P2 | 2sd Ceinture périphérique | 45x145 | 2 u | 3,10 m | <input type="checkbox"/> |
| | ISO-P60 | Isolation plancher | Laine de roche 60 | | 55 m2 | <input type="checkbox"/> |
| | OSB-P | OSB plancher | OSB 18 | | 55 m2 | <input type="checkbox"/> |
| | PN-M | Plaque de maintien isolant | | 106 u | | <input type="checkbox"/> |
| | LAT-PL | Latte de plancher | 28x42 vert | | 211,00 ml | <input type="checkbox"/> |
| | | | | | | <input type="checkbox"/> |
| FINITION | | | | | <input type="checkbox"/> | |

| Famille | Code | Nom | Section | QTE | longueur /poid/ surface | |
|-------------------------------|---------|---------------------------------------|---------------------|-------|-------------------------|--------------------------|
| Visserie | | | | | | |
| Boite 1 MUR | VIS-M/M | Vis Fixation mur -> mur | 8x80 | 250 u | | <input type="checkbox"/> |
| | VIS-M/P | Vis Fixation mur -> plancher | 6x100 | 130 u | | <input type="checkbox"/> |
| | SCT | Scotch Pare-Pluie | | | 90,00 ml | <input type="checkbox"/> |
| | VIS-LS | Vis Fixation Lisse | 8x80 | 64 u | | <input type="checkbox"/> |
| Boite 2 Bardage | VIS-LAT | Vis Fixation des lattes périphériques | 5x70 | 220 u | | <input type="checkbox"/> |
| | VIS-BRD | Vis Fixation bardage -> latte | 5x70 | 440 u | | <input type="checkbox"/> |
| Boite 3 Menuiserie | VIS-MEN | Vis Fixation des menuiseries | 5x70 | 60 u | | <input type="checkbox"/> |
| | PG-F | Kit Poignée Fenêtre | Kit Poignée Fenêtre | 2 u | | <input type="checkbox"/> |
| | PG-C | Kit Poignée Porte | Kit Poignée Porte | 2 u | | <input type="checkbox"/> |
| | RJGT | Bande rejingot | | | 10,00 ml | <input type="checkbox"/> |
| | M-PBD | Mastic Parabond | | 9 u | | <input type="checkbox"/> |
| | CPB | Compriband | | | 45,00 ml | <input type="checkbox"/> |
| Boite 4 Plancher | VIS-CP | Vis Fixation Ceinture -> Panne | 8x180 | 50 u | | <input type="checkbox"/> |
| | VIS-OSB | Vis Fixation OSB | 5x50 | 850 u | | <input type="checkbox"/> |
| | VIS-LAT | Vis Fixation lattes | 5x70 | 30 u | | <input type="checkbox"/> |
| | VIS-PN | Vis Fixation Plaque de maintien | 4x30 | 940 u | | <input type="checkbox"/> |
| Boite 5 Toiture | SAB-45 | Sabot 45mm | | 38 u | | <input type="checkbox"/> |
| | VIS-SAB | Vis Fixation sabot | 4x40 | 840 u | | <input type="checkbox"/> |
| | VIS-MR | Vis Fixation muralière | 6x180 | 120 u | | <input type="checkbox"/> |
| | VIS-OSB | Vis Fixation OSB | 5x50 | 970 u | | <input type="checkbox"/> |
| | VIS-PU | Vis Fixation Isolant Polyuréthane | 6x140 | 530 u | | <input type="checkbox"/> |
| | RD-PU | Rondelle pour Vis Polyuréthane | | 530 u | | <input type="checkbox"/> |
| | C-NEO | Colle néoprène - Pot(s) 5L | Colle neo 5l 10m2 | 4 u | | <input type="checkbox"/> |
| | P-MUR | Passe-mur | | 2 u | | <input type="checkbox"/> |
| | FLS-P | Flasque d'étanchéité | | 2 u | | <input type="checkbox"/> |
| | COL-P | Colle primaire - Pot(s) 0,94L | | 1 u | | <input type="checkbox"/> |
| | BAE | Boîte à eau en PVC | | 2 u | | <input type="checkbox"/> |
| | DESC | Descente en PVC | | 2 u | | <input type="checkbox"/> |
| Boite 7 Divers | | | | | | <input type="checkbox"/> |
| | | | | | | <input type="checkbox"/> |
| | | | | | | <input type="checkbox"/> |

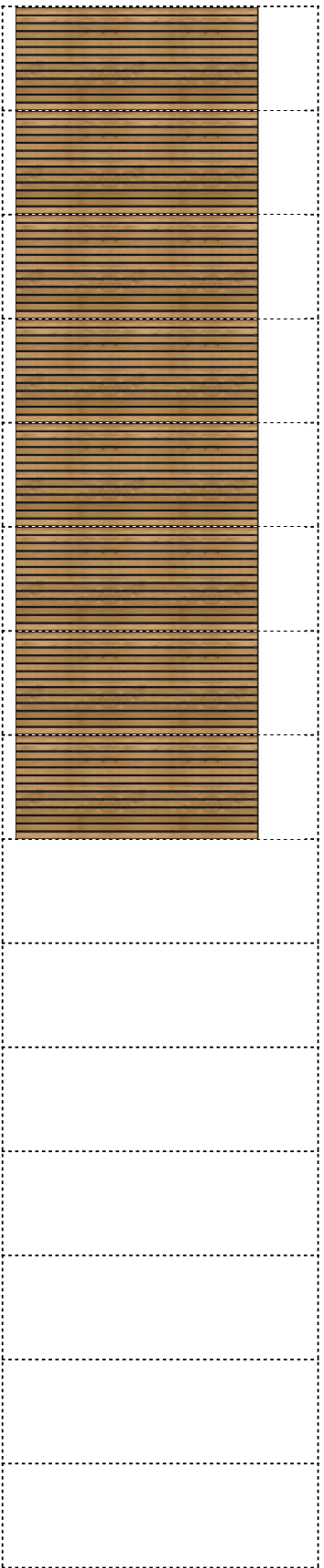

← Gauche | Droite →
FOND

Largeur hors-tout : 8,896 m

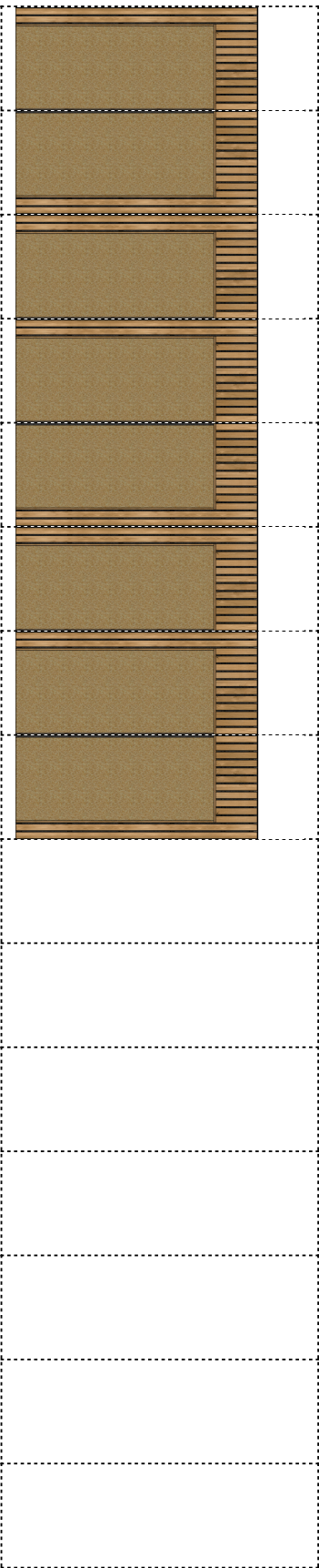

← Gauche | Droite →
FACADE

Positionnement des murs face/fond

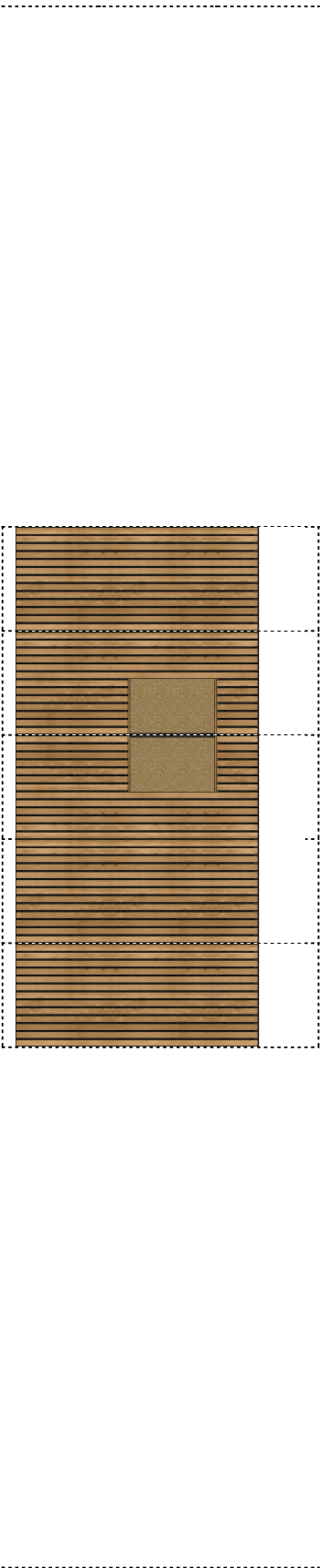

← Gauche | Droite →
GAUCHE

Profondeur hors-tout : 5,76 m

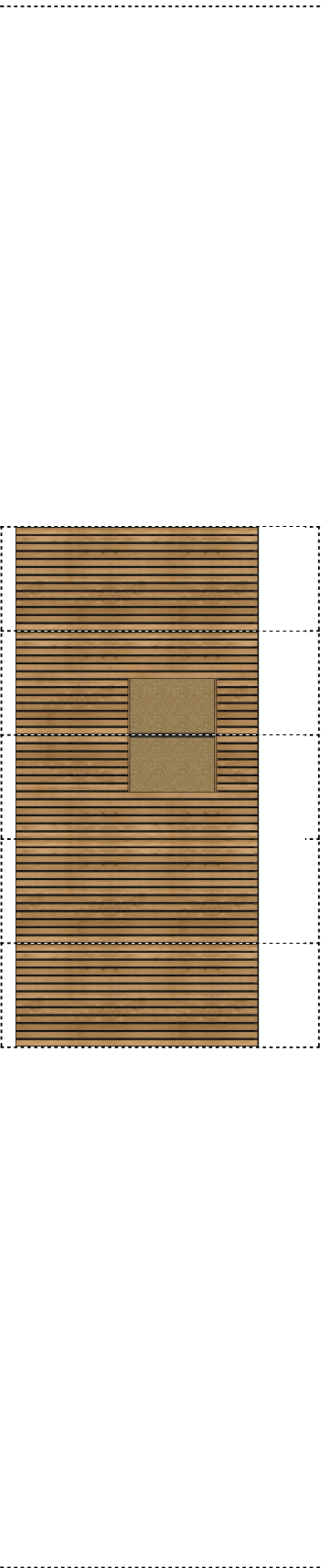

← Gauche | Droite →
DROITE

Positionnement des murs Gauche Droite



← Gauche | Droite →
GAUCHE

Profondeur hors-tout : m



← Gauche | Droite →
DROITE

Positionnement des murs de mezzanine Gauche/Droite

Dimension Dalle Béton

Ce schéma indique l'**emprise au sol** du studio, correspondant aux dimensions du plancher et/ou de la dalle béton.

Attention : le bardage dépasse de **4,8 cm** de chaque côté par rapport à la dalle béton et au plancher.

Cette information est essentielle lors du montage des murs afin de prévoir le **dégagement nécessaire**, notamment si le studio est installé contre un mur, une clôture ou tout autre obstacle.

5,66 m

8,80 m

Sens de la largeur du Studio

Sens de la profondeur du Studio