24 333 001 **SWIFT MITIGEUR DOUCHE**



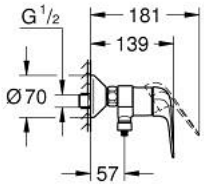

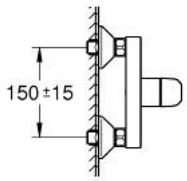

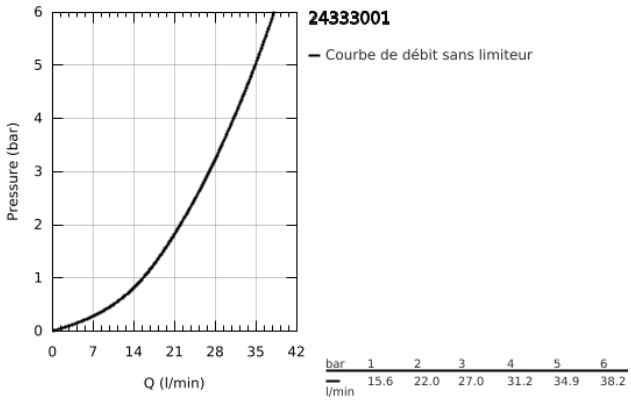

DESCRIPTION DU PRODUIT

- Colour: Chromé
- Montage mural apparent
- Levier de commande métallique
- GROHE SmoothControl Cartouche céramique 35 mm
- Limiteur de température ajustable
- GROHE Finition Longue Durée
- Limiteur de débit ajustable
- Clapet anti-retour intégré dans le départ douche 1/2"
- Protégé contre les retours d'eau
- Raccords en S
- Clé de montage et d'entretien GROHE QuickSpanner incluse

24 333 001 **SWIFT MITIGEUR DOUCHE**

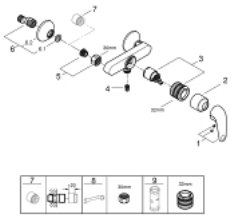

PIÈCES DÉTACHÉES, juillet 2021 – now

1: levier (Référence 48629000)

2: Capuchon de recouvrement (Référence 46899000)

3: Cartouche (Référence 46374000)

4: Clapet anti-retours (Référence 42601000)

5: Ecrou chromé avec partie filetée 1/2"

(Référence 45044000)

6: Raccord S mural (Référence 12075000)

6.1: Joint (Référence 0138600M)

6.2: Rosace (Référence 0221000M)

7: Rallonge 3/4" 20 mm (Référence 0713000M)*

8: Clé spéciale (Référence 19377000)*

9: Clé (Référence 19332000)*

*Accessoires spéciaux