

## Fiche technique – Cotes & Livraison

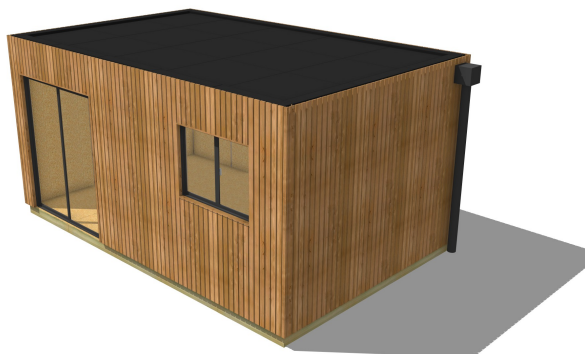

L'équipe Abri Français, vous remercie pour votre commande et vous invite à bien lire attentivement cette notice si vous avez une question, nous sommes disponibles par téléphone au +33 7 57 59 05 70



Si, à la fin du montage, votre studio tient fièrement debout et que votre patience est restée intacte, on serait ravis de lire votre avis sur Google !

### Dimensions clés

|  |                      |
|--|----------------------|
| Largeur hors tout                              | 5,60 m               |
| Largeur emprise                                | 5,50 m               |
| Profondeur hors tout                           | 3,56 m               |
| Profondeur emprise                             | 3,46 m               |
| Surface hors tout                              | 19,92 m <sup>2</sup> |
| Surface emprise                                | 19,05 m <sup>2</sup> |
| Anthrax plancher                               | 0,53 m               |
| Anthrax toiture                                | 0,45 m               |
| Cote MPH – Haut du mur / Muralière pente haute | 0,093 m              |
| Cote MPB – Haut du mur / Muralière pente basse | 0,193 m              |
| Cote HBE – Haut du mur / bas Boîte à eau       | 0,115 m              |
| Nombre de pentes                               | 1                    |

### Nom de la commande

:

### Détail de la configuration :

Largeur : 5,5  
Profondeur : 3,464  
Hauteur : 2,6  
Épaisseur : 70  
Bardage : 20x70 brun  
Finition Interieur : OSB 12  
Plancher isolé : oui  
Plancher porteur : non  
Finition plancher : non  
Cloison int en kit : non m  
Supp mur 1 : non  
Supp mur 2 : non  
Mezzanine : non m

**Attention ! Veuillez télécharger la notice correspondante à votre abri de jardin en scannant le QR code ci-dessous. Le document fourni vient juste en complément de la notice de votre Studio de jardins.**



| Famille                                       | Code    | Nom                           | Section                       | QTE   | longueur /poid/ surface |                          |                          |
|---|---------|-------------------------------|-------------------------------|-------|-------------------------|--------------------------|--------------------------|
| <b>MUR &amp; Bardage</b><br>Palette n°1.1/1.2 |         | MurGOD70OSB 12H2,6            |                               | 1 u   |                         | <input type="checkbox"/> |                          |
|   |         | MurGOG70OSB 12H2,6            |                               | 1 u   |                         | <input type="checkbox"/> |                          |
|   |         | MurPLEIN70OSB 12H2,6          |                               | 12 u  |                         | <input type="checkbox"/> |                          |
|   |         | MurPOD70OSB 12H2,6            |                               | 1 u   |                         | <input type="checkbox"/> |                          |
|   |         | MurPOG70OSB 12H2,6            |                               | 1 u   |                         | <input type="checkbox"/> |                          |
|   |         |                               |                               | 4 u   |                         | <input type="checkbox"/> |                          |
|   |         | LP-L                          | Lisse périphérique largeur    | 45x70 |                         | 5,41 ml                  | <input type="checkbox"/> |
|   |         | LP-P                          | Lisse périphérique profondeur | 45x70 |                         | 3,46 ml                  | <input type="checkbox"/> |
|   |         |                               |                               |       |                         |                          |                          |
|   |         | PLEIN                         | Plein                         |       | 12 u                    |                          | <input type="checkbox"/> |
|   |         | GOG                           | GOG                           |       | 1 u                     |                          | <input type="checkbox"/> |
|   |         | GOD                           | GOD                           |       | 1 u                     |                          | <input type="checkbox"/> |
|   | POG     | POG                           |                               | 1 u   |                         | <input type="checkbox"/> |                          |
|   | POD     | POD                           |                               | 1 u   |                         | <input type="checkbox"/> |                          |
|   | LAT-P   | Latte de soutien périphérique | 28x42 noir                    |       | 21,00 ml                | <input type="checkbox"/> |                          |
|   | ANGLE   | Bardage D'Angle               |                               | 4 u   |                         | <input type="checkbox"/> |                          |
| <b>MENUISERIES</b><br>Palette n°1.1/1.2       | BC-A    | Baie Coulissante Aluminium    | Baie coulissante alu          | 1 u   |                         | <input type="checkbox"/> |                          |
|   |         |                               |                               |       |                         |                          |                          |
|   | FD-P    | Fenetre Double PVC            | Fenêtre 90x120 PVC            | 1 u   |                         | <input type="checkbox"/> |                          |
|   |         |                               |                               |       |                         |                          |                          |
|   |         |                               |                               |       |                         |                          |                          |
| <b>PLANCHER</b><br>Palette n°3                | CHV-P   | Chevron de plancher           | 45x145                        | 12 u  | 3,37 m                  | <input type="checkbox"/> |                          |
|   | CE-P    | Ceinture périphérique         | 45x145                        | 2 u   | 3,60 m                  | <input type="checkbox"/> |                          |
|   | CE-P2   | 2sd Ceinture périphérique     | 45x145                        | 2 u   | 1,90 m                  | <input type="checkbox"/> |                          |
|   | ISO-P60 | Isolation plancher            | Laine de roche 60             |       | 21 m2                   | <input type="checkbox"/> |                          |
|   | OSB-P   | OSB plancher                  | OSB 18                        |       | 21 m2                   | <input type="checkbox"/> |                          |
|   | PN-M    | Plaque de maintien isolant    |                               | 42 u  |                         | <input type="checkbox"/> |                          |
|   | LAT-PL  | Latte de plancher             | 28x42 vert                    |       | 84,00 ml                | <input type="checkbox"/> |                          |
|   |         |                               |                               |       |                         |                          |                          |
| <b>FINITION</b>                               |         |                               |                               |       |                         |                          |                          |



| Famille                             | Code    | Nom                                   | Section             | QTE   | longueur /poid/ surface |                          |
|-------------------------------------|---------|---------------------------------------|---------------------|-------|-------------------------|--------------------------|
| <b>Visserie</b>                     |         |                                       |                     |       |                         |                          |
| <b>Boite 1</b><br><b>MUR</b>        | VIS-M/M | Vis Fixation mur -> mur               | 8x80                | 160 u |                         | <input type="checkbox"/> |
|                                     | VIS-M/P | Vis Fixation mur -> plancher          | 6x100               | 80 u  |                         | <input type="checkbox"/> |
|                                     | SCT     | Scotch Pare-Pluie                     |                     |       | 60,00 ml                | <input type="checkbox"/> |
|                                     | VIS-LS  | Vis Fixation Lisse                    | 8x80                | 40 u  |                         | <input type="checkbox"/> |
| <b>Boite 2</b><br><b>Bardage</b>    | VIS-LAT | Vis Fixation des lattes périphériques | 5x70                | 140 u |                         | <input type="checkbox"/> |
|                                     | VIS-BRD | Vis Fixation bardage -> latte         | 5x70                | 280 u |                         | <input type="checkbox"/> |
| <b>Boite 3</b><br><b>Menuiserie</b> | VIS-MEN | Vis Fixation des menuiseries          | 5x70                | 20 u  |                         | <input type="checkbox"/> |
|                                     | PG-F    | Kit Poignée Fenêtre                   | Kit Poignée Fenêtre | 1 u   |                         | <input type="checkbox"/> |
|                                     | RJGT    | Bande rejingot                        |                     |       | 10,00 ml                | <input type="checkbox"/> |
|                                     | M-PBD   | Mastic Parabond                       |                     | 3 u   |                         | <input type="checkbox"/> |
|                                     | CPB     | Compriband                            |                     |       | 13,00 ml                | <input type="checkbox"/> |
| <b>Boite 4</b><br><b>Plancher</b>   | VIS-CP  | Vis Fixation Ceinture -> Panne        | 8x180               | 40 u  |                         | <input type="checkbox"/> |
|                                     | VIS-OSB | Vis Fixation OSB                      | 5x50                | 330 u |                         | <input type="checkbox"/> |
|                                     | VIS-LAT | Vis Fixation lattes                   | 5x70                | 30 u  |                         | <input type="checkbox"/> |
|                                     | VIS-PN  | Vis Fixation Plaque de maintien       | 4x30                | 370 u |                         | <input type="checkbox"/> |
| <b>Boite 5</b><br><b>Toiture</b>    | SAB-45  | Sabot 45mm                            |                     | 22 u  |                         | <input type="checkbox"/> |
|                                     | VIS-SAB | Vis Fixation sabot                    | 4x40                | 490 u |                         | <input type="checkbox"/> |
|                                     | VIS-MR  | Vis Fixation muralière                | 6x180               | 80 u  |                         | <input type="checkbox"/> |
|                                     | VIS-OSB | Vis Fixation OSB                      | 5x50                | 380 u |                         | <input type="checkbox"/> |
|                                     | VIS-PU  | Vis Fixation Isolant Polyuréthane     | 6x140               | 200 u |                         | <input type="checkbox"/> |
|                                     | RD-PU   | Rondelle pour Vis Polyuréthane        |                     | 200 u |                         | <input type="checkbox"/> |
|                                     | C-NEO   | Colle néoprène - Pot(s) 5L            | Colle neo 5l 10m2   | 2 u   |                         | <input type="checkbox"/> |
|                                     | P-MUR   | Passe-mur                             |                     | 1 u   |                         | <input type="checkbox"/> |
|                                     | FLS-P   | Flasque d'étanchéité                  |                     | 1 u   |                         | <input type="checkbox"/> |
|                                     | COL-P   | Colle primaire - Pot(s) 0,94L         |                     | 1 u   |                         | <input type="checkbox"/> |
|                                     | BAE     | Boîte à eau en PVC                    |                     | 1 u   |                         | <input type="checkbox"/> |
|                                     | DESC    | Descente en PVC                       |                     | 1 u   |                         | <input type="checkbox"/> |
| <b>Boite 7</b><br><b>Divers</b>     |         |                                       |                     |       |                         | <input type="checkbox"/> |
|                                     |         |                                       |                     |       |                         | <input type="checkbox"/> |
|                                     |         |                                       |                     |       |                         | <input type="checkbox"/> |



← Gauche | Droite →  
FOND

Largeur hors-tout : 5,596 m



← Gauche | Droite →  
FACADE

***Positionnement des murs face/fond***

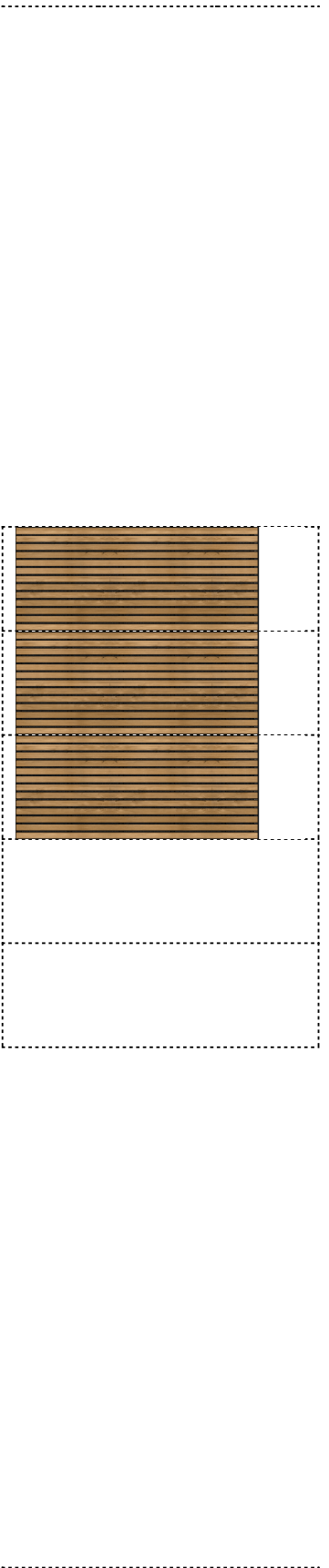

← Gauche | Droite →  
GAUCHE

Profondeur hors-tout : 3,56 m

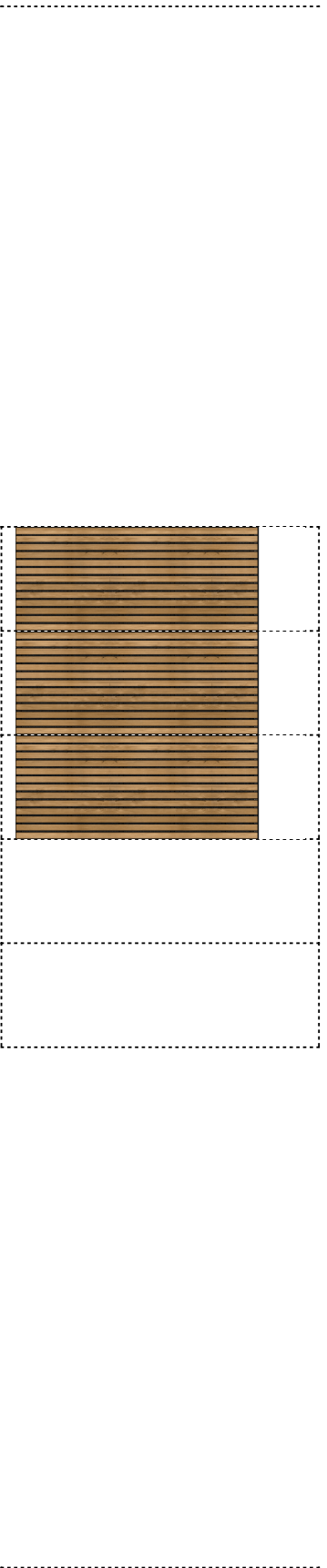

← Gauche | Droite →  
DROITE

***Positionnement des murs Gauche Droite***





← Gauche | Droite →  
GAUCHE

Profondeur hors-tout : m



← Gauche | Droite →  
DROITE

---

## ***Positionnement des murs de mezzanine Gauche/Droite***

## Dimension Dalle Béton

Ce schéma indique l'**emprise au sol** du studio, correspondant aux dimensions du plancher et/ou de la dalle béton.

Attention : le bardage dépasse de **4,8 cm** de chaque côté par rapport à la dalle béton et au plancher.

Cette information est essentielle lors du montage des murs afin de prévoir le **dégagement nécessaire**, notamment si le studio est installé contre un mur, une clôture ou tout autre obstacle.

3,46 m

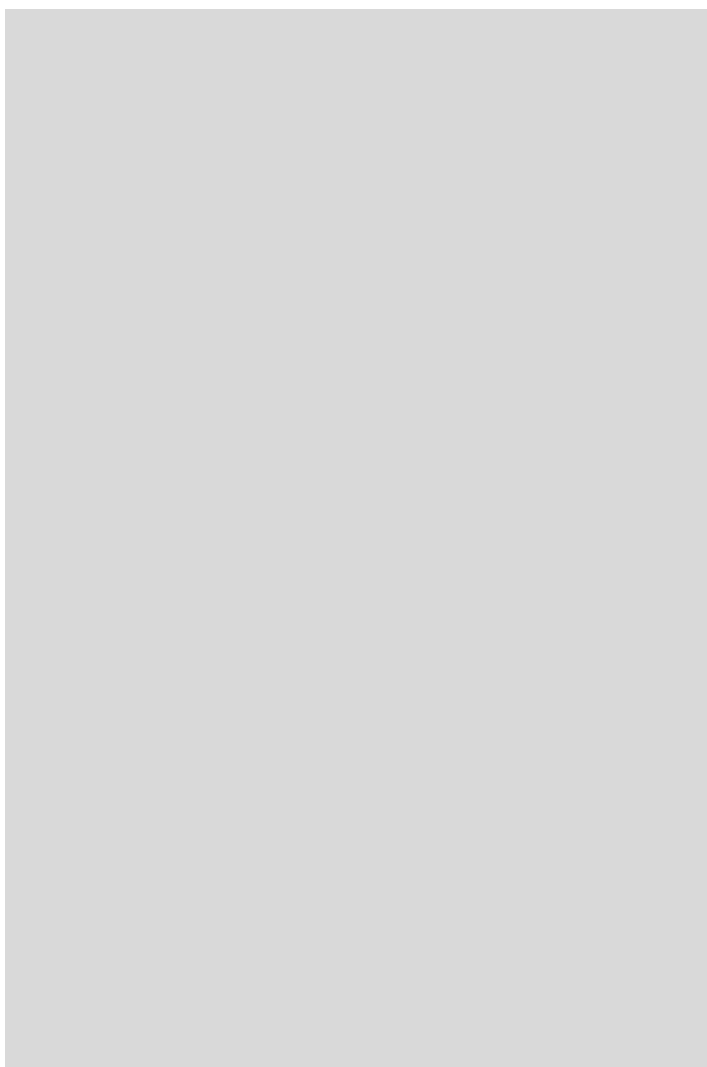

5,50 m

Sens de la largeur du Studio

Sens de la profondeur du Studio